



Sınav Tarihi : 3.10.2023

## 2022-2023 SINAVLARI TÜRKİYE GENELİ-DENEME-2 (Y212)

ARİFİYE ANADOLU İMAM HATİP LİSESİ

EA SIRALI EA LİSTESİ

Sayfa 1 / 2

SIRA NO	ŞB	ADI SOYADI	TÜRKÇE			SOSYAL			MATEMATİK			FEN			MAT-2			GEO-2			EDEB			TAR-2			COĞ-2			EA PUANI	ŞB DRC.	KRM DRC.	İLÇE DRC.	İL DRC.	GENEL DRC.
			D.	Y.	N.	D.	Y.	N.	D.	Y.	N.	D.	Y.	N.	D.	Y.	N.	D.	Y.	N.	D.	Y.	N.	D.	Y.	N.	D.	Y.	N.						
1	A	BERFİN ÖZMEN	0	0	0,00	0	0	0,00	0	0	0,00	0	0	0,00	4	1	3,75	1	0	1,00	19	4	18,00	5	2	4,50	3	0	3,00	197,242	1	1	1	1	28
2	B	NİSANUR KIRCI	0	0	0,00	0	0	0,00	0	0	0,00	0	0	0,00	0	0	0,00	0	0	0,00	19	2	18,50	6	0	6,00	3	0	3,00	187,147	1	2	2	2	33
3		ALBAYRAK AYŞE	0	0	0,00	0	0	0,00	0	0	0,00	0	0	0,00	0	0	0,00	0	0	0,00	17	5	15,75	8	2	7,50	4	2	3,50	185,141	1	3	3	3	34
4	B	AKYILDIZ MELEK NUR	0	0	0,00	0	0	0,00	0	0	0,00	0	0	0,00	0	0	0,00	0	0	0,00	15	6	13,50	4	2	3,50	3	1	2,75	165,967	2	4	4	4	40
5	A	YEMEN SELVİ	0	0	0,00	0	0	0,00	0	0	0,00	0	0	0,00	2	0	2,00	0	0	0,00	13	7	11,25	2	2	1,50	2	0	2,00	159,177	2	5	5	5	45
6	B	SENEM ÖZYOLCU	0	0	0,00	0	0	0,00	0	0	0,00	0	0	0,00	0	0	0,00	0	0	0,00	15	6	13,50	2	2	1,50	3	3	2,25	159,136	3	6	6	6	46
7	A	PINAR SÖYLEMEZ	0	0	0,00	0	0	0,00	0	0	0,00	0	0	0,00	0	0	0,00	0	0	0,00	13	4	12,00	3	2	2,50	3	1	2,75	159,056	3	7	7	7	47
8	B	HAYMANA SUDENUR	0	0	0,00	0	0	0,00	0	0	0,00	0	0	0,00	0	0	0,00	0	0	0,00	13	11	10,25	1	0	1,00	5	0	5,00	154,891	4	8	8	8	49
9	B	MİHRİBAN ADIYAMAN	0	0	0,00	0	0	0,00	0	0	0,00	0	0	0,00	0	0	0,00	0	0	0,00	11	5	9,75	4	1	3,75	1	1	0,75	152,281	5	9	9	9	50
10	A	AYŞEUR AKS*	0	0	0,00	0	0	0,00	0	0	0,00	0	0	0,00	1	0	1,00	0	0	0,00	11	8	9,00	1	3	0,25	4	1	3,75	149,990	4	10	10	10	51
11	B	ADIGÜZEL MERVE	0	0	0,00	0	0	0,00	0	0	0,00	0	0	0,00	0	0	0,00	0	0	0,00	6	7	4,25	0	0	0,00	1	0	1,00	127,241	6	11	11	11	54
12	A	BUDAK SUDENUR	0	0	0,00	0	0	0,00	0	0	0,00	0	0	0,00	1	2	0,50	0	0	0,00	4	8	2,00	1	4	0,00	1	2	0,50	121,767	5	12	12	12	57
13	A	ZEYNEP SÖNMEZ	0	0	0,00	0	0	0,00	0	0	0,00	0	0	0,00	0	0	0,00	0	0	0,00	3	6	1,50	0	1	-0,25	1	1	0,75	118,584	6	13	13	13	58
<b>GENEL ALT ORTALAMALAR</b>			<b>0,00</b>			<b>0,00</b>			<b>0,00</b>			<b>0,00</b>			<b>0,56</b>		<b>0,08</b>		<b>10,71</b>		<b>2,44</b>		<b>2,38</b>		<b>156,740</b>										

<b>İLÇE GENELİ ( 4 Öğrenci )</b>	<b>0,00</b>	<b>0,00</b>	<b>0,00</b>	<b>0,00</b>	<b>1,81</b>	<b>0,25</b>	<b>10,06</b>	<b>1,56</b>	<b>2,31</b>	<b>157,044</b>	
<b>İL GENELİ ( 4 Öğrenci )</b>	<b>0,00</b>	<b>0,00</b>	<b>0,00</b>	<b>0,00</b>	<b>1,81</b>	<b>0,25</b>	<b>10,06</b>	<b>1,56</b>	<b>2,31</b>	<b>157,044</b>	
<b>SINAV GENELİ ( 319 Öğrenci )</b>	<b>23,39</b>	<b>8,75</b>	<b>14,24</b>	<b>2,24</b>	<b>6,64</b>	<b>2,50</b>	<b>9,31</b>	<b>2,98</b>	<b>3,47</b>	<b>207,460</b>	

## DERS BAŞARI ORANLARI KARŞILAŞTIRMA GRAFİĞİ (%)

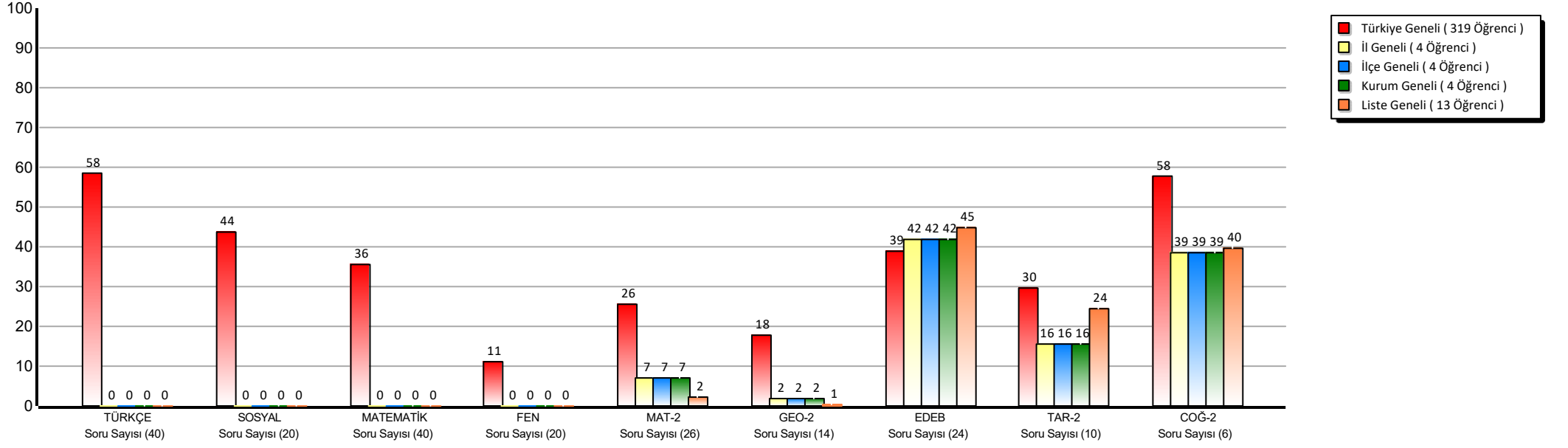

## PUAN KARŞILAŞTIRMA GRAFİĞİ (%)

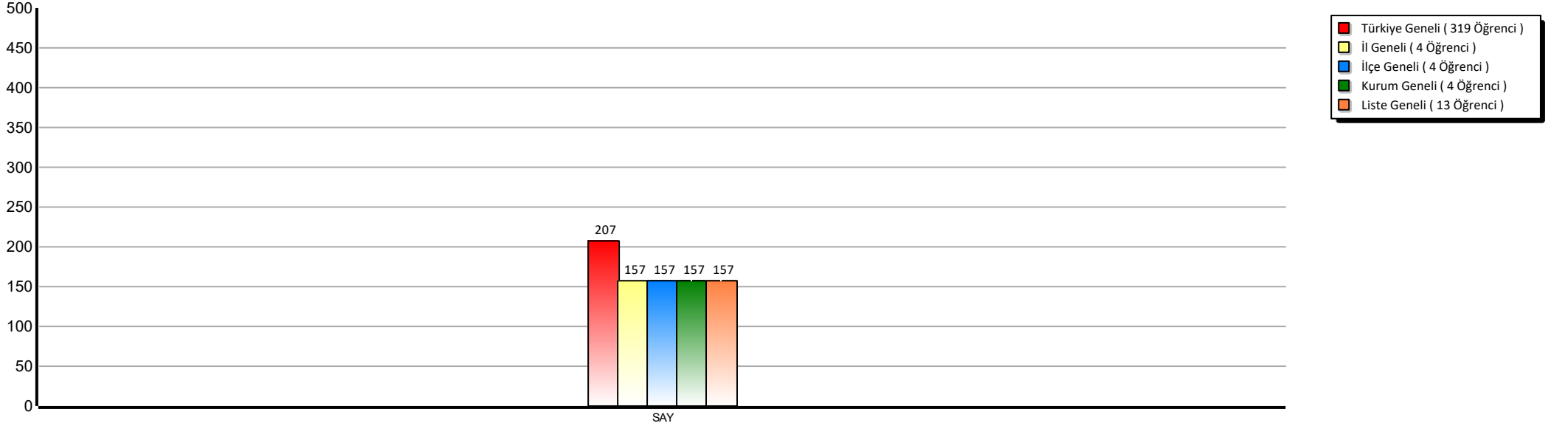



## DERS BAŞARI ORANLARI KARŞILAŞTIRMA GRAFİĞİ (%)

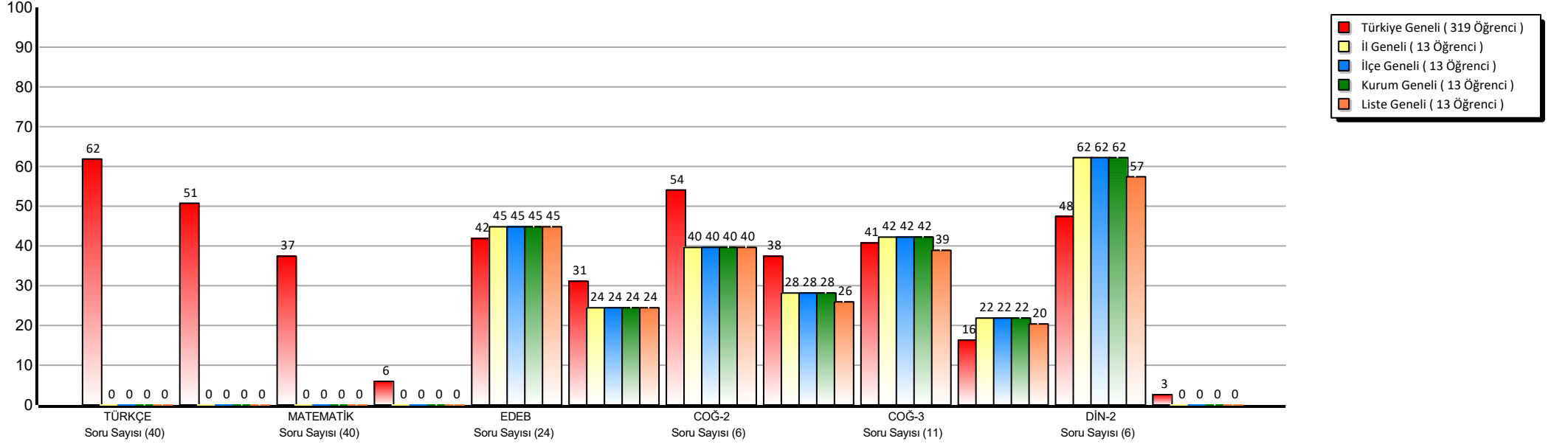

## PUAN KARŞILAŞTIRMA GRAFİĞİ (%)

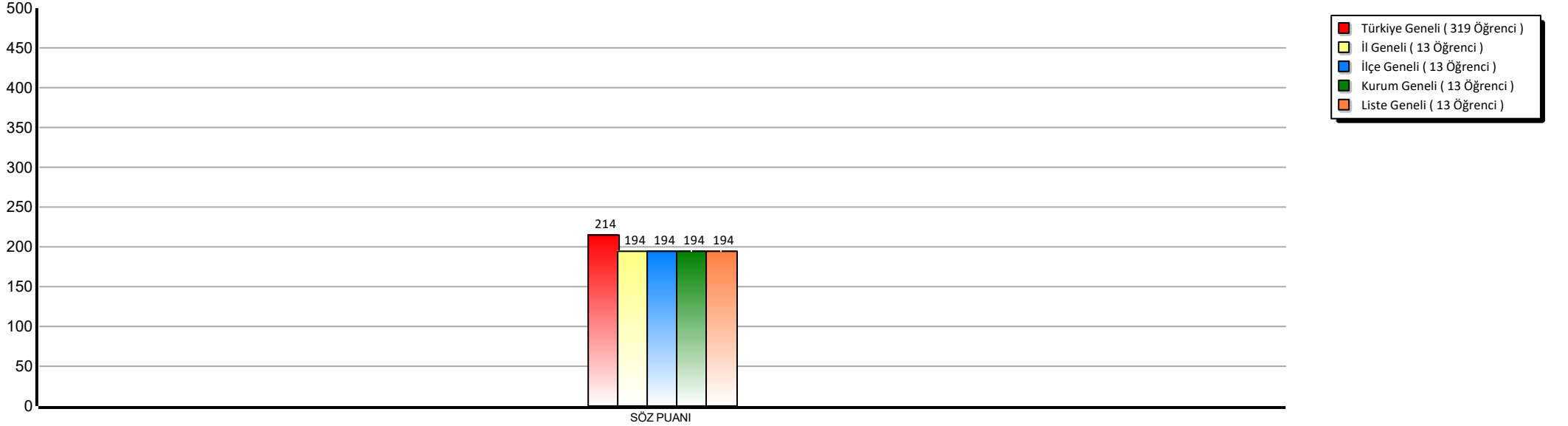



Sınav Tarihi : 3.10.2023

## 2022-2023 SINAVLARI TÜRKİYE GENELİ-DENEME-2 (Y212)

ARİFİYE ANADOLU İMAM HATİP LİSESİ

SAY SIRALI SAY LİSTESİ

Sayfa 1 / 2

SIRA NO	ŞB	ADI SOYADI	TÜRKÇE			SOSYAL			MATEMATİK			FEN			MAT-2			GEO-2			FİZ-2			KİM-2			BİY-2			SAY PUANI	ŞB DRC.	KRM DRC.	İLÇE DRC.	İL DRC.	GENEL DRC.
			D.	Y.	N.	D.	Y.	N.	D.	Y.	N.	D.	Y.	N.	D.	Y.	N.	D.	Y.	N.	D.	Y.	N.	D.	Y.	N.									
1	A	BERFİN ÖZMEN	0	0	0,00	0	0	0,00	0	0	0,00	0	0	0,00	4	1	3,75	1	0	1,00	3	2	2,50	0	0	0,00	0	0	0,00	140,126	1	1	1	1	40
2	A	YEMEN SELVİ	0	0	0,00	0	0	0,00	0	0	0,00	0	0	0,00	2	0	2,00	0	0	0,00	0	0	0,00	0	0	0,00	0	0	0,00	122,965	2	2	2	2	42
3	A	AYŞEUR AKS*	0	0	0,00	0	0	0,00	0	0	0,00	0	0	0,00	1	0	1,00	0	0	0,00	0	0	0,00	0	0	0,00	0	0	0,00	119,647	3	3	3	3	44
4	A	BUDAK SUDENUR	0	0	0,00	0	0	0,00	0	0	0,00	0	0	0,00	1	2	0,50	0	0	0,00	0	0	0,00	0	0	0,00	0	0	0,00	117,987	4	4	4	4	45
GENEL ALT ORTALAMALAR			0,00			0,00			0,00			0,00			1,81			0,25			0,63			0,00			0,00			125,181					

İLÇE GENELİ ( 4 Öğrenci )	0,00	0,00	0,00	0,00	1,81	0,25	2,50	0,00	0,00	125,181	
İL GENELİ ( 4 Öğrenci )	0,00	0,00	0,00	0,00	1,81	0,25	2,50	0,00	0,00	125,181	
SINAV GENELİ ( 319 Öğrenci )	23,39	8,75	14,24	2,24	6,64	2,50	1,40	2,36	2,15	190,340	

## DERS BAŞARI ORANLARI KARŞILAŞTIRMA GRAFİĞİ (%)

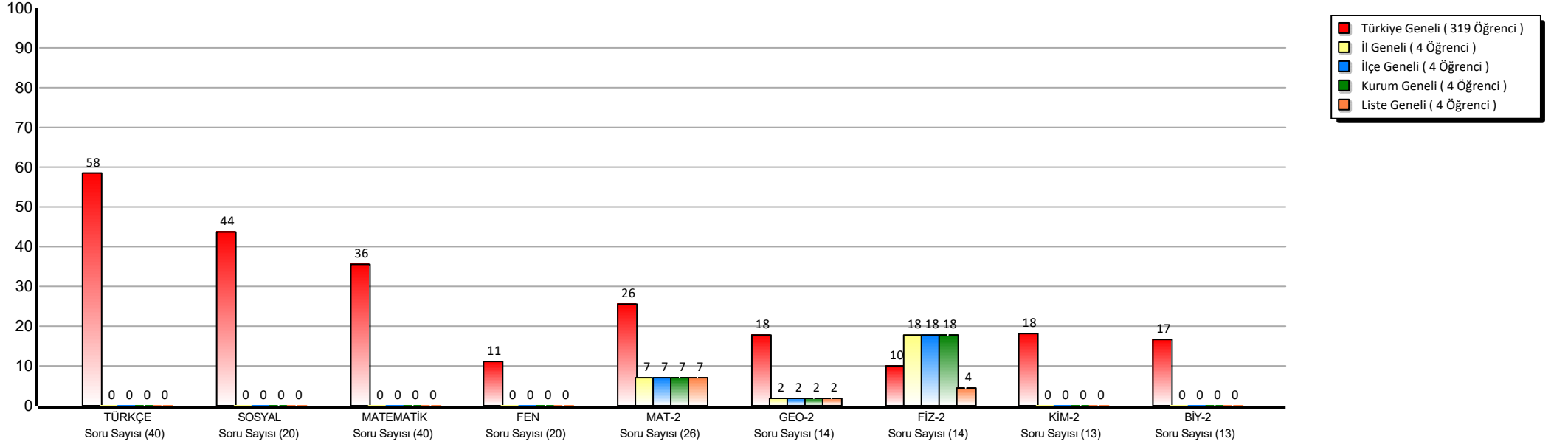

## PUAN KARŞILAŞTIRMA GRAFİĞİ (%)

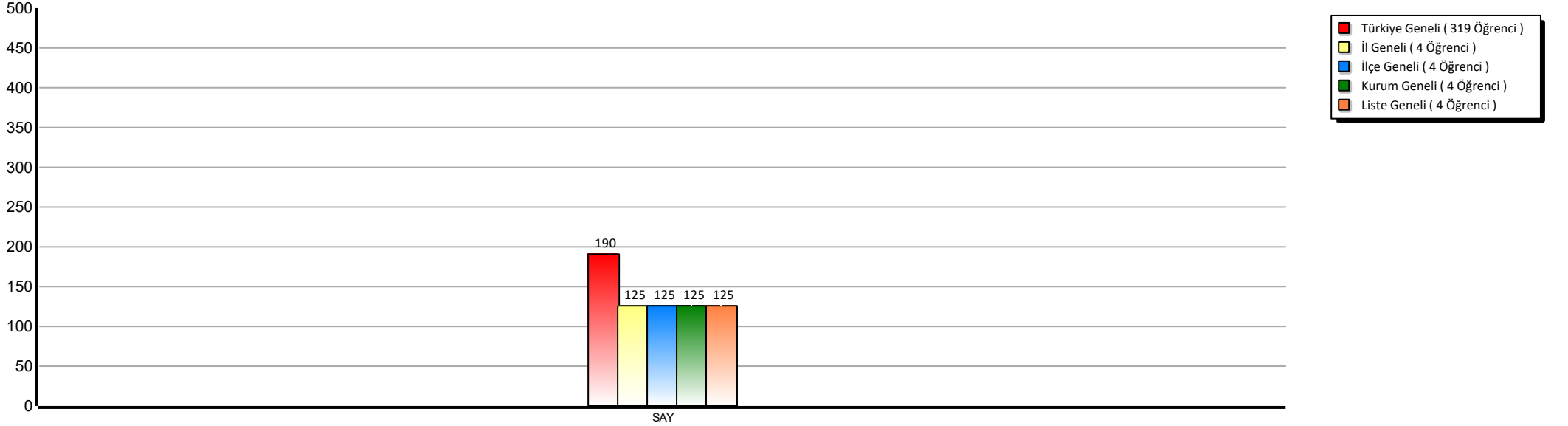



MEB KODU	ŞUBE	ÖĞR.NO	TC NO	SOYADI - ADI						SINAV ADI						TARİH				
748540	12A	02002	*****	ZEYNEP SÖNMEZ						2022-2023 SINAVLARI TÜRKİYE GENELİ-DENEME-2 (Y212)						3.10.2023				
		TYT			MAT		FEN			TDE			SOS					DİL		
DERSLER	TÜRKÇE	SOSYAL	T. MAT	FEN	MAT-2	GEO-2	FİZ-2	KİM-2	BİY-2	EDEB	TAR-2	COĞ-2	TAR-3	COĞ-3	FEL-2	PSİKO	SOSYO	MANTIK	DİN / S.FEL	Y. DİL
SORU SAYISI	40	20	40	20	26	14	14	13	13	24	10	6	11	11	12	0	0	0	6	0
DOĞRU CEVAP	0	0	0	0	0	0	0	0	0	3	0	1	0	1	0	0	0	0	0	0
YANLIŞ CEVAP	0	0	0	0	0	0	0	0	0	6	1	1	0	2	0	0	0	0	0	0
BOŞ CEVAP	40	20	40	20	26	14	14	13	13	15	9	4	11	8	12	0	0	0	6	0
NET	0,00	0,00	0,00	0,00	0,00	0,00	0,00	0,00	0,00	1,50	-0,25	0,75	0,00	0,50	0,00	0,00	0,00	0,00	0,00	0,00
BAŞARI ORANI	% 0	% 0	% 0	% 0	% 0	% 0	% 0	% 0	% 0	% 6	%-3	%13	% 0	% 5	% 0	% 0	% 0	% 0	% 0	% 0
SINAV NET ORT.	7,16	2,51	3,05	1,08	6,64	2,50	1,40	2,36	2,15	10,03	3,10	3,24	4,13	4,49	1,96	0,00	0,00	0,00	3,02	0,00
PUANLAR		TYT	SAY	SÖZ	EA	DİL	TESTE GÖRE ÖĞRENCİ SAYILARI						Kitapçık Türü							
		0,000		120,304	118,584		TYT	MAT	FEN	TDE	SOS	DİL								
DERECELER	TÜRKİYE			44	58		296	45	26	44	29	0	TYT	MAT	FEN	TDE	SOS			
	İL			13	13		0	4	1	13	12	0								
	İLÇE			13	13		0	4	1	13	12	0		A	A	A	A			
	KURUM			13	13		0	4	1	13	12	0	SINAVA GİREN ÖĞRENCİ SAYISI					319		
ŞUBE			6	6		0	4	1	6	5	0									
TÜRKÇE																				
ÖĞRENCİ CEVABI																				
SOSYAL																				
ÖĞRENCİ CEVABI																				
MAT CEV. ANAH.	DECABCBDCA	EBDEACBBAC	ADABBA										GEO	DECDBAAEAC	BCBE					
ÖĞRENCİ CEVABI													GEO							
FİZ CEV. ANAH.	BACEDCBAAE	EBBD					KİM	ABCEDACDCD	EBE				BİY	CEABEDCDAB	AEB					
ÖĞRENCİ CEVABI							KİM						BİY							
T.D. EDEBİYATI	DEBCBDBAAE	CCACEBDBCA	EDDA				TAR-1	BABACDECDE					COĞ-1	BEEADA						
ÖĞRENCİ CEVABI	bE cC	b b	ad	D			TAR-1	c					COĞ-1	c A						
TARİH	DAEBBACECD	E											COĞ-2	DBECCEECBD	A					
ÖĞRENCİ CEVABI													COĞ-2	b	bC					
FELSEFE GRUBU	BADEEDABCC	BABBBECAED	DCAB																	
ÖĞRENCİ CEVABI																				

KONU ADI	SS	D	Y	%	KONU ADI	SS	D	Y	%	KONU ADI	SS	D	Y	%
<b>EDEB</b>														
Cumhuriyet Dönemi Türk Edebiyatı	3	1	0	33										
Divan Edebiyatı	1	0	0	0										
Divan Edebiyatı - Düz Yazı	1	0	0	0										
Divan Edebiyatı - Nazım Biçimleri	1	0	0	0										
Halk Edebiyatı	3	0	1	0										
İslamiyet Öncesi Türk Edebiyatı	1	0	1	0										
Millî Edebiyat	2	0	0	0										
Paragrafın Yapısı	1	1	0	100										
Paragrafta Konu-Ana Düşünce	1	0	0	0										
Paragrafta Yardımcı Düşünce	1	1	0	100										
Servet-i Fünun Edebiyatı	1	0	1	0										
Söz Sanatları	1	0	0	0										
Söz Yorumu	2	0	0	0										
Sözcük Anlamı - Kavramlar	1	0	1	0										
Tanzimat Edebiyatı	1	0	1	0										
Yazınsal Türler - Düz Yazı	1	0	1	0										
Yazınsal Türler - Şiir Bilgisi	2	0	0	0										
<b>TAR-2</b>														
Değişen Dengeler Karşısında Osmanlı (1595-1774)	1	0	0	0										
En Uzun Yüzyıl (1800-1909)	1	0	0	0										
İlk ve Orta Çağlarda Türk Dünyası	1	0	0	0										
İslam Medeniyeti'nin Doğuşu	2	0	0	0										
Millî Mücadele Hazırlıkları	1	0	0	0										
Millî Mücadele'nin Hazırlık Dönemi	1	0	0	0										
Osmanlı Devleti ve I. Dünya Savaşı	1	0	0	0										
Uluslararası İlişkilerde Denge Stratejisi (1774-1914)	1	0	0	0										
Yerleşme ve Devletleşme Sürecinde Selçuklu Türkiyesi	1	0	1	0										
<b>COĞ-2</b>														
Biyocoşulluk	1	0	0	0										
Çevre Sorunlarının Sınıflandırılması	1	0	1	0										
Doğadaki Ekstremler	1	1	0	100										
Küresel ve Bölgesel Örgütler	1	0	0	0										
Nüfus Politikaları	1	0	0	0										
Tarihsel Süreçte Şehirler	1	0	0	0										
<b>COĞ-3</b>														
Atıklardan Korunma	1	0	0	0										
Doğadaki Ekstremler	1	0	1	0										
Doğayla Uyumlu Yaşamak	1	0	1	0										
Ekonomik Faaliyetlerin Sosyal ve Kültürel Etkileri	1	0	0	0										
Günümüz Dünyasından Geleceğin Dünyasına	1	0	0	0										
Medeniyetler-İlk Kültür Merkezleri	1	0	0	0										
Şehirleşme Sanayi ve Göç İlişkisi	1	0	0	0										
Tarım-Ekonomi İlişkisi	1	0	0	0										
Türkiye Ekonomisini Etkileyen Faktörler	1	0	0	0										
Türkiye'de Nüfusun Geleceği	1	0	0	0										
Türkiye'nin Bölgesel Kalkınma Planları	1	1	0	100										



MEB KODU	ŞUBE	ÖĞR.NO	TC NO	SOYADI - ADI							SINAV ADI							TARİH		
748540	12A		*****	YEMEN SELVİ							2022-2023 SINAVLARI TÜRKİYE GENELİ-DENEME-2 (Y212)							3.10.2023		
		TYT				MAT		FEN			TDE			SOS					DİL	
DERSLER	TÜRKÇE	SOSYAL	T. MAT	FEN	MAT-2	GEO-2	FİZ-2	KİM-2	BİY-2	EDEB	TAR-2	COĞ-2	TAR-3	COĞ-3	FEL-2	PSİKO	SOSYO	MANTIK	DİN / S.FEL	Y. DİL
SORU SAYISI	40	20	40	20	26	14	14	13	13	24	10	6	11	11	12	0	0	0	6	0
DOĞRU CEVAP	0	0	0	0	2	0	0	0	0	13	2	2	7	5	5	0	0	0	4	0
YANLIŞ CEVAP	0	0	0	0	0	0	0	0	0	7	2	0	2	3	5	0	0	0	2	0
BOŞ CEVAP	40	20	40	20	24	14	14	13	13	4	6	4	2	3	2	0	0	0	0	0
NET	0,00	0,00	0,00	0,00	2,00	0,00	0,00	0,00	0,00	11,25	1,50	2,00	6,50	4,25	3,75	0,00	0,00	0,00	3,50	0,00
BAŞARI ORANI	% 0	% 0	% 0	% 0	% 8	% 0	% 0	% 0	% 0	%47	%15	%33	%59	%39	%31	% 0	% 0	% 0	%58	% 0
SINAV NET ORT.	7,16	2,51	3,05	1,08	6,64	2,50	1,40	2,36	2,15	10,03	3,10	3,24	4,13	4,49	1,96	0,00	0,00	0,00	3,02	0,00
PUANLAR		TYT	SAY	SÖZ	EA	DİL	TESTE GÖRE ÖĞRENCİ SAYILARI					Kitapçık Türü								
		0,000	122,965	211,883	159,177		TYT	MAT	FEN	TDE	SOS	DİL								
DERECELER	TÜRKİYE		42	26	45		296	45	26	44	29	0	TYT	MAT	FEN	TDE	SOS			
	İL		2	7	5		0	4	1	13	12	0								
	İLÇE		2	7	5		0	4	1	13	12	0		B	B	B	B			
	KURUM		2	7	5		0	4	1	13	12	0	SINAVA GİREN ÖĞRENCİ SAYISI							
	ŞUBE		2	2	2		0	4	1	6	5	0	319							
TÜRKÇE																				
ÖĞRENCİ CEVABI																				
SOSYAL																				
ÖĞRENCİ CEVABI																				
MAT CEV. ANAH.	CADEDBCBBE	ACACDEACBB	ABADAB							GEO	EDBACDCAAE	BEBC								
ÖĞRENCİ CEVABI	E C									GEO										
FİZ CEV. ANAH.	ECBABADCEB	EEDB					KİM	BADCACEDEB	EDC				BİY	EBCEABADCD	EBA					
ÖĞRENCİ CEVABI							KİM						BİY							
T.D. EDEBİYATI	BCDEBABDCC	AEABDCEAE	BCAD				TAR-1	ABDEBACECD					COĞ-1	DABEEA						
ÖĞRENCİ CEVABI	ceEBABD	AeC eCEBEd	B eD				TAR-1	Ae E b					COĞ-1	EA						
TARİH	EBDADCEEAC	B											COĞ-2	CCEBDBCEEA	D					
ÖĞRENCİ CEVABI	EcdEdC E C	B											COĞ-2	dc dCEEA	D					
FELSEFE GRUBU	BDADEEBACB	CACABBEDE	DACB																	
ÖĞRENCİ CEVABI	cDdcEbBAd	C aABBEa																		

KONU ADI	SS	D	Y	%	KONU ADI	SS	D	Y	%
<b>MAT-2</b>					Türk Siyasi Birliğini Sağlama Faaliyetleri	1	1	0	100
Aritmetik Diziler	1	0	0	0	Türklerin İslamiyet'i Kabulü ve İlk Türk İslam Devletleri	1	0	1	0
Binom Açılımı	1	0	0	0	Uluslaşmanın ve Endüstrileşmenin Sosyal Etkileri	1	1	0	100
Diziler	1	0	0	0	<b>COĞ-3</b>				
Eşitsizlikler	2	0	0	0	Atıklardan Korunma	1	0	1	0
Fonksiyonlar	1	0	0	0	Doğadaki Ekstremler	1	0	0	0
Geometrik Diziler	1	0	0	0	Doğayla Uyumlu Yaşamak	1	0	1	0
II. Dereceden Denklemler	1	0	0	0	Ekonomik Faaliyetlerin Sosyal ve Kültürel Etkileri	1	1	0	100
Karmaşık Sayılar	1	0	0	0	Günümüz Dünyasından Geleceğin Dünyasına	1	1	0	100
Kombinasyon	1	0	0	0	Medeniyetler-İlk Kültür Merkezleri	1	0	0	0
Kökli İfadeler	1	0	0	0	Şehirleşme Sanayi ve Göç ilişkisi	1	0	1	0
Kümeler	2	0	0	0	Tarım-Ekonomi ilişkisi	1	1	0	100
Logaritma	4	0	0	0	Türkiye Ekonomisini Etkileyen Faktörler	1	0	0	0
Mantık	1	1	0	100	Türkiye'de Nüfusun Geleceği	1	1	0	100
OBEB-OKEK	1	0	0	0	Türkiye'nin Bölgesel Kalkınma Planları	1	1	0	100
Olasılık	1	0	0	0	<b>FEL-2</b>				
Parabol	2	0	0	0	20. Yüzyıl Felsefesi	1	0	1	0
Sayı Basamakları	1	1	0	100	Bilgi Felsefesi	1	0	1	0
Toplam Sembolü	2	0	0	0	Kişilik	1	1	0	100
Üslü Sayılar	1	0	0	0	Klasik Mantık - Önermeler	1	1	0	100
<b>EDEB</b>					M.S. 2. Yüzyıl - M.S. 15. Yüzyıl Felsefesi	1	1	0	100
Cumhuriyet Dönemi Türk Edebiyatı	3	2	1	67	Mantığa Giriş	1	0	0	0
Divan Edebiyatı	1	1	0	100	Psikolojinin Temel Süreçleri	1	0	1	0
Divan Edebiyatı - Düz Yazı	1	0	0	0	Sembolik (Modern) Mantık - Önermeler Mantığı	1	0	0	0
Divan Edebiyatı - Nazım Biçimleri	1	0	0	0	Toplum ve Kültür	1	1	0	100
Halk Edebiyatı	3	1	2	33	Toplumsal Kurumlar	1	1	0	100
İslamiyet Öncesi Türk Edebiyatı	1	0	0	0	Toplumsal Yapı	1	0	1	0
Millî Edebiyat	2	2	0	100	Yaşam Boyu Gelişim (Gelişim Psikolojisi)	1	0	1	0
Paragrafın Yapısı	1	0	1	0	<b>DİN-2</b>				
Paragrafta Konu-Ana Düşünce	1	1	0	100	Bilgi ve İnanç, Ahiret, İnança İlgili Meseleler	1	1	0	100
Paragrafta Yardımcı Düşünce	1	1	0	100	Din ve Hayat, Allah İnsan ilişkisi	2	1	1	50
Servet-i Fünun Edebiyatı	1	1	0	100	Din ve İslam	1	1	0	100
Söz Sanatları	1	1	0	100	İslam ve İbadet, Dini Meseleler	1	1	0	100
Söz Yorumu	2	2	0	100	Kur'an'da Bazı Kavramlar	1	0	1	0
Sözcük Anlamı - Kavramlar	1	0	1	0					
Tanzimat Edebiyatı	1	1	0	100					
Yazınsal Türler - Düz Yazı	1	0	1	0					
Yazınsal Türler - Şiir Bilgisi	2	0	1	0					
<b>TAR-2</b>									
Değişen Dengeler Karşısında Osmanlı (1595-1774)	1	1	0	100					
En Uzun Yüzyıl (1800-1909)	1	1	0	100					
İlk ve Orta Çağlarda Türk Dünyası	1	0	1	0					
İslam Medeniyeti'nin Doğuşu	2	0	0	0					
Millî Mücadele Hazırlıkları	1	0	0	0					
Millî Mücadele'nin Hazırlık Dönemi	1	0	1	0					
Osmanlı Devleti ve I. Dünya Savaşı	1	0	0	0					
Uluslararası İlişkilerde Denge Stratejisi (1774-1914)	1	0	0	0					
Yerleşme ve Devletleşme Sürecinde Selçuklu Türkiye'si	1	0	0	0					
<b>COĞ-2</b>									
Biyoçeşitlilik	1	0	0	0					
Çevre Sorunlarının Sınıflandırılması	1	0	0	0					
Doğadaki Ekstremler	1	0	0	0					
Küresel ve Bölgesel Örgütler	1	0	0	0					
Nüfus Politikaları	1	1	0	100					
Tarihsel Süreçte Şehirler	1	1	0	100					
<b>TAR-3</b>									
Değişen Dengeler Karşısında Osmanlı (1595-1774)	1	0	0	0					
Halk Kültürü Ve Kitabî Kültür	1	1	0	100					
İlk ve Orta Çağlarda Türk Dünyası	1	1	0	100					
İnsanlığın İlk Dönemleri	1	0	1	0					
Kurtuluş Savaşı'nda Cepheleler	1	1	0	100					
Millî Mücadele Hazırlıkları	1	0	0	0					
Millî Mücadele'nin Hazırlık Dönemi	1	1	0	100					
Osmanlı Devleti ve I. Dünya Savaşı	1	1	0	100					





MEB KODU	ŞUBE	ÖĞR.NO	TC NO	SOYADI - ADI							SINAV ADI							TARİH		
748540	12A	02071	*****	PINAR SÖYLEMEZ							2022-2023 SINAVLARI TÜRKİYE GENELİ-DENEME-2 (Y212)							3.10.2023		
		TYT			MAT		FEN			TDE			SOS					DİL		
DERSLER	TÜRKÇE	SOSYAL	T. MAT	FEN	MAT-2	GEO-2	FİZ-2	KİM-2	BİY-2	EDEB	TAR-2	COĞ-2	TAR-3	COĞ-3	FEL-2	PSİKO	SOSYO	MANTIK	DİN / S.FEL	Y. DİL
SORU SAYISI	40	20	40	20	26	14	14	13	13	24	10	6	11	11	12	0	0	0	6	0
DOĞRU CEVAP	0	0	0	0	0	0	0	0	0	13	3	3	5	4	4	0	0	0	4	0
YANLIŞ CEVAP	0	0	0	0	0	0	0	0	0	4	2	1	3	4	3	0	0	0	1	0
BOŞ CEVAP	40	20	40	20	26	14	14	13	13	7	5	2	3	3	5	0	0	0	1	0
NET	0,00	0,00	0,00	0,00	0,00	0,00	0,00	0,00	0,00	12,00	2,50	2,75	4,25	3,00	3,25	0,00	0,00	0,00	3,75	0,00
BAŞARI ORANI	% 0	% 0	% 0	% 0	% 0	% 0	% 0	% 0	% 0	%50	%25	%46	%39	%27	%27	% 0	% 0	% 0	%63	% 0
SINAV NET ORT.	7,16	2,51	3,05	1,08	6,64	2,50	1,40	2,36	2,15	10,03	3,10	3,24	4,13	4,49	1,96	0,00	0,00	0,00	3,02	0,00
PUANLAR		TYT	SAY	SÖZ	EA	DİL	TESTE GÖRE ÖĞRENCİ SAYILARI					Kitapçık Türü								
		0,000		205,260	159,056		TYT	MAT	FEN	TDE	SOS	DİL								
DERECELER	TÜRKİYE			32	47		296	45	26	44	29	0	TYT	MAT	FEN	TDE	SOS			
	İL			8	7		0	4	1	13	12	0								
	İLÇE			8	7		0	4	1	13	12	0		A	A	A	A	A	A	
	KURUM			8	7		0	4	1	13	12	0	SINAVA GİREN ÖĞRENCİ SAYISI							
	ŞUBE			3	3		0	4	1	6	5	0	319							
TÜRKÇE										T. MAT										
ÖĞRENCİ CEVABI										T. MAT										
SOSYAL										FEN										
ÖĞRENCİ CEVABI										FEN										
MAT CEV. ANAH.	DECABCBDCA	EBDEACBBAC	ADABBA							GEO	DECDBAAEAC	BCBE								
ÖĞRENCİ CEVABI										GEO										
FİZ CEV. ANAH.	BACEDCBAAE	EBBD					KİM	ABCEDACDCD	EBE				BİY	CEABEDCDAB	AEB					
ÖĞRENCİ CEVABI							KİM						BİY							
T.D. EDEBİYATI	DEBCBDBAAE	CCACEBDBCA	EDDA				TAR-1	BABACDECDE					COĞ-1	BEEADA						
ÖĞRENCİ CEVABI	DceCBDD EA	A E D Cb	E DA				TAR-1	A DaCa					COĞ-1	EADd						
TARİH	DAEBBACECD	E											COĞ-2	DBECCEECBD	A					
ÖĞRENCİ CEVABI	a EdB CEC	a											COĞ-2	b dE dE dD	A					
FELSEFE GRUBU	BADEEDABCC	BABBEBCEAD	DCAB																	
ÖĞRENCİ CEVABI	b EccAB	ABB EdA																		

KONU ADI	SS	D	Y	%	KONU ADI	SS	D	Y	%
<b>EDEB</b>					M.S. 2. Yüzyıl - M.S. 15. Yüzyıl Felsefesi	1	0	0	0
Cumhuriyet Dönemi Türk Edebiyatı	3	2	0	67	Mantığa Giriş	1	1	0	100
Divan Edebiyatı	1	1	0	100	Psikolojinin Temel Süreçleri	1	0	1	0
Divan Edebiyatı - Düz Yazı	1	0	0	0	Sembolik (Modern) Mantık - Önermeler Mantığı	1	0	0	0
Divan Edebiyatı - Nazım Biçimleri	1	0	0	0	Toplum ve Kültür	1	1	0	100
Halk Edebiyatı	3	1	1	33	Toplumsal Kurumlar	1	1	0	100
İslamiyet Öncesi Türk Edebiyatı	1	1	0	100	Toplumsal Yapı	1	0	0	0
Millî Edebiyat	2	2	0	100	Yaşam Boyu Gelişim (Gelişim Psikolojisi)	1	0	1	0
Paragrafın Yapısı	1	1	0	100	<b>DİN-2</b>				
Paragrafta Konu-Ana Düşünce	1	1	0	100	Bilgi ve İnanç, Ahiret, İnançla İlgili Meseleler	1	1	0	100
Paragrafta Yardımcı Düşünce	1	0	1	0	Din ve Hayat, Allah İnsan İlişkisi	2	2	0	100
Servet-i Fünun Edebiyatı	1	1	0	100	Din ve İslam	1	0	0	0
Söz Sanatları	1	0	0	0	İslam ve İbadet, Dini Meseleler	1	1	0	100
Söz Yorumu	2	0	1	0	Kur'an'da Bazı Kavramlar	1	0	1	0
Sözcük Anlamı - Kavramlar	1	1	0	100					
Tanzimat Edebiyatı	1	1	0	100					
Yazınsal Türler - Düz Yazı	1	0	1	0					
Yazınsal Türler - Şiir Bilgisi	2	1	0	50					
<b>TAR-2</b>									
Değişen Dengeler Karşısında Osmanlı (1595-1774)	1	0	1	0					
En Uzun Yüzyıl (1800-1909)	1	0	0	0					
İlk ve Orta Çağlarda Türk Dünyası	1	1	0	100					
İslam Medeniyeti'nin Doğuşu	2	0	0	0					
Millî Mücadele Hazırlıkları	1	1	0	100					
Millî Mücadele'nin Hazırlık Dönemi	1	0	0	0					
Osmanlı Devleti ve I. Dünya Savaşı	1	0	1	0					
Uluslararası İlişkilerde Denge Stratejisi (1774-1914)	1	1	0	100					
Yerleşme ve Devletleşme Sürecinde Selçuklu Türkiyesi	1	0	0	0					
<b>COĞ-2</b>									
Biyocoşululuk	1	0	0	0					
Çevre Sorunlarının Sınıflandırılması	1	0	0	0					
Doğadaki Ekstremler	1	0	1	0					
Küresel ve Bölgesel Örgütler	1	1	0	100					
Nüfus Politikaları	1	1	0	100					
Tarihsel Süreçte Şehirler	1	1	0	100					
<b>TAR-3</b>									
Değişen Dengeler Karşısında Osmanlı (1595-1774)	1	0	1	0					
Halk Kültürü ve Kitabî Kültür	1	1	0	100					
İlk ve Orta Çağlarda Türk Dünyası	1	1	0	100					
İnsanlığın İlk Dönemleri	1	0	1	0					
Kurtuluş Savaşı'nda Cepheleler	1	1	0	100					
Millî Mücadele Hazırlıkları	1	0	0	0					
Millî Mücadele'nin Hazırlık Dönemi	1	1	0	100					
Osmanlı Devleti ve I. Dünya Savaşı	1	1	0	100					
Türk Siyasi Birliğini Sağlama Faaliyetleri	1	0	1	0					
Türklerin İslamiyet'i Kabulü ve İlk Türk İslam Devletleri	1	0	0	0					
Uluslaşmanın ve Endüstrileşmenin Sosyal Etkileri	1	0	0	0					
<b>COĞ-3</b>									
Atıklardan Korunma	1	0	1	0					
Doğadaki Ekstremler	1	0	1	0					
Doğayla Uyumlu Yaşamak	1	0	0	0					
Ekonomik Faaliyetlerin Sosyal ve Kültürel Etkileri	1	1	0	100					
Günümüz Dünyasından Geleceğin Dünyasına	1	1	0	100					
Medeniyetler-İlk Kültür Merkezleri	1	0	0	0					
Şehirleşme Sanayi ve Göç İlişkisi	1	0	1	0					
Tarım-Ekonomi İlişkisi	1	1	0	100					
Türkiye Ekonomisini Etkileyen Faktörler	1	0	1	0					
Türkiye'de Nüfusun Geleceği	1	1	0	100					
Türkiye'nin Bölgesel Kalkınma Planları	1	0	0	0					
<b>FEL-2</b>									
20. Yüzyıl Felsefesi	1	0	0	0					
Bilgi Felsefesi	1	0	1	0					
Kişilik	1	1	0	100					
Klasik Mantık - Önermeler	1	0	0	0					



MEB KODU	ŞUBE	ÖĞR.NO	TC NO	SOYADI - ADI						SINAV ADI						TARİH				
748540	12A		*****	BUDAK SUDENUR						2022-2023 SINAVLARI TÜRKİYE GENELİ-DENEME-2 (Y212)						3.10.2023				
		TYT			MAT		FEN			TDE			SOS					DİL		
DERSLER	TÜRKÇE	SOSYAL	T. MAT	FEN	MAT-2	GEO-2	FİZ-2	KİM-2	BİY-2	EDEB	TAR-2	COĞ-2	TAR-3	COĞ-3	FEL-2	PSİKO	SOSYO	MANTIK	DİN / S.FEL	Y. DİL
SORU SAYISI	40	20	40	20	26	14	14	13	13	24	10	6	11	11	12	0	0	0	6	0
DOĞRU CEVAP	0	0	0	0	1	0	0	0	0	4	1	1	0	0	0	0	0	0	0	0
YANLIŞ CEVAP	0	0	0	0	2	0	0	0	0	8	4	2	0	0	0	0	0	0	0	0
BOŞ CEVAP	40	20	40	20	23	14	14	13	13	12	5	3	11	11	12	0	0	0	6	0
NET	0,00	0,00	0,00	0,00	0,50	0,00	0,00	0,00	0,00	2,00	0,00	0,50	0,00	0,00	0,00	0,00	0,00	0,00	0,00	0,00
BAŞARI ORANI	% 0	% 0	% 0	% 0	% 2	% 0	% 0	% 0	% 0	% 8	% 0	% 8	% 0	% 0	% 0	% 0	% 0	% 0	% 0	% 0
SINAV NET ORT.	7,16	2,51	3,05	1,08	6,64	2,50	1,40	2,36	2,15	10,03	3,10	3,24	4,13	4,49	1,96	0,00	0,00	0,00	3,02	0,00
PUANLAR		TYT	SAY	SÖZ	EA	DİL	TESTE GÖRE ÖĞRENCİ SAYILARI						Kitapçık Türü							
		0,000	117,987	120,720	121,767		TYT	MAT	FEN	TDE	SOS	DİL								
DERECELER	TÜRKİYE		45	43	57		296	45	26	44	29	0	TYT	MAT	FEN	TDE	SOS			
	İL		4	12	12		0	4	1	13	12	0								
	İLÇE		4	12	12		0	4	1	13	12	0		B	B	B	B	B		
	KURUM		4	12	12		0	4	1	13	12	0	SINAVA GİREN ÖĞRENCİ SAYISI							
	ŞUBE		4	5	5		0	4	1	6	5	0	319							
TÜRKÇE																				
ÖĞRENCİ CEVABI																				
SOSYAL																				
ÖĞRENCİ CEVABI																				
MAT CEV. ANAH.	CADEDBCBBE	ACACDEACBB	ABADAB										GEO	EDEBACDAE	BEBC					
ÖĞRENCİ CEVABI	a e D												GEO							
FİZ CEV. ANAH.	ECBABADCEB	EEDB					KİM	BADCACEDEB	EDC				BİY	EBCEABADCD	EBA					
ÖĞRENCİ CEVABI							KİM						BİY							
T.D. EDEBİYATI	BCDEBABC	AEABDCEAE	BCAD				TAR-1	ABDEBACECD					COĞ-1	DABEEA						
ÖĞRENCİ CEVABI	a c c dd	bc a A D	AD				TAR-1	a cb a D					COĞ-1	Dca						
TARİH	EBDADCEEAC	B											COĞ-2	CCEBDBCEEA	D					
ÖĞRENCİ CEVABI													COĞ-2							
FELSEFE GRUBU	BDADEEBACB	CACABBEDE	DACB																	
ÖĞRENCİ CEVABI																				

KONU ADI	SS	D	Y	%	KONU ADI	SS	D	Y	%	KONU ADI	SS	D	Y	%
<b>MAT-2</b>														
Aritmetik Diziler	1	0	0	0										
Binom Açılımı	1	0	0	0										
Diziler	1	0	0	0										
Eşitsizlikler	2	0	0	0										
Fonksiyonlar	1	0	0	0										
Geometrik Diziler	1	0	0	0										
II. Dereceden Denklemler	1	0	0	0										
Karmaşık Sayılar	1	0	0	0										
Kombinasyon	1	0	0	0										
Köklü İfadeler	1	0	0	0										
Kümeler	2	1	0	50										
Logaritma	4	0	0	0										
Mantık	1	0	0	0										
OBEB-OKEK	1	0	1	0										
Olasılık	1	0	0	0										
Parabol	2	0	0	0										
Sayı Basamakları	1	0	0	0										
Toplam Sembolü	2	0	0	0										
Üslü Sayılar	1	0	1	0										
<b>EDEB</b>														
Cumhuriyet Dönemi Türk Edebiyatı	3	2	1	67										
Divan Edebiyatı	1	0	0	0										
Divan Edebiyatı - Düz Yazı	1	0	1	0										
Divan Edebiyatı - Nazım Biçimleri	1	0	1	0										
Halk Edebiyatı	3	1	2	33										
İslamiyet Öncesi Türk Edebiyatı	1	0	0	0										
Millî Edebiyat	2	0	0	0										
Paragrafın Yapısı	1	0	0	0										
Paragrafta Konu-Ana Düşünce	1	0	0	0										
Paragrafta Yardımcı Düşünce	1	0	0	0										
Servet-i Fünun Edebiyatı	1	0	0	0										
Söz Sanatları	1	0	1	0										
Söz Yorumu	2	0	0	0										
Sözcük Anlamı - Kavramlar	1	0	1	0										
Tanzimat Edebiyatı	1	0	0	0										
Yazınsal Türler - Düz Yazı	1	1	0	100										
Yazınsal Türler - Şiir Bilgisi	2	0	1	0										
<b>TAR-2</b>														
Değişen Dengeler Karşısında Osmanlı (1595-1774)	1	0	0	0										
En Uzun Yüzyıl (1800-1909)	1	0	0	0										
İlk ve Orta Çağlarda Türk Dünyası	1	0	1	0										
İslam Medeniyeti'nin Doğuşu	2	0	1	0										
Millî Mücadele Hazırlıkları	1	0	1	0										
Millî Mücadele'nin Hazırlık Dönemi	1	0	0	0										
Osmanlı Devleti ve I. Dünya Savaşı	1	1	0	100										
Uluslararası İlişkilerde Denge Stratejisi (1774-1914)	1	0	0	0										
Yerleşme ve Devletleşme Sürecinde Selçuklu Türkiye'si	1	0	1	0										
<b>COĞ-2</b>														
Biyoçeşitlilik	1	0	1	0										
Çevre Sorunlarının Sınıflandırılması	1	0	0	0										
Doğadaki Ekstremler	1	0	1	0										
Küresel ve Bölgesel Örgütler	1	1	0	100										
Nüfus Politikaları	1	0	0	0										
Tarihsel Süreçte Şehirler	1	0	0	0										



MEB KODU	ŞUBE	ÖĞR.NO	TC NO	SOYADI - ADI							SINAV ADI							TARİH			
748540	12A	02096	*****	BERFİN ÖZMEN							2022-2023 SINAVLARI TÜRKİYE GENELİ-DENEME-2 (Y212)							3.10.2023			
		TYT			MAT		FEN			TDE			SOS					DİL			
DERSLER	TÜRKÇE	SOSYAL	T. MAT	FEN	MAT-2	GEO-2	FİZ-2	KİM-2	BİY-2	EDEB	TAR-2	COĞ-2	TAR-3	COĞ-3	FEL-2	PSİKO	SOSYO	MANTIK	DİN / S.FEL	Y. DİL	
SORU SAYISI	40	20	40	20	26	14	14	13	13	24	10	6	11	11	12	0	0	0	6	0	
DOĞRU CEVAP	0	0	0	0	4	1	3	0	0	19	5	3	3	4	5	0	0	0	4	0	
YANLIŞ CEVAP	0	0	0	0	1	0	2	0	0	4	2	0	4	7	5	0	0	0	0	0	
BOŞ CEVAP	40	20	40	20	21	13	9	13	13	1	3	3	4	0	2	0	0	0	2	0	
NET	0,00	0,00	0,00	0,00	3,75	1,00	2,50	0,00	0,00	18,00	4,50	3,00	2,00	2,25	3,75	0,00	0,00	0,00	4,00	0,00	
BAŞARI ORANI	% 0	% 0	% 0	% 0	%14	% 7	%18	% 0	% 0	%75	%45	%50	%18	%20	%31	% 0	% 0	% 0	%67	% 0	
SINAV NET ORT.	7,16	2,51	3,05	1,08	6,64	2,50	1,40	2,36	2,15	10,03	3,10	3,24	4,13	4,49	1,96	0,00	0,00	0,00	3,02	0,00	
PUANLAR		TYT	SAY	SÖZ	EA	DİL	TESTE GÖRE ÖĞRENCİ SAYILARI					Kitapçık Türü									
		0,000	140,126	219,343	197,242		TYT	MAT	FEN	TDE	SOS	DİL									
DERECELER	TÜRKİYE		40	21	28		296	45	26	44	29	0	TYT	MAT	FEN	TDE	SOS				
	İL		1	5	1		0	4	1	13	12	0									
	İLÇE		1	5	1		0	4	1	13	12	0		A	A	A	A				
	KURUM		1	5	1		0	4	1	13	12	0	SINAVA GİREN ÖĞRENCİ SAYISI					319			
ŞUBE		1	1	1		0	4	1	6	5	0										
TÜRKÇE																					
ÖĞRENCİ CEVABI																					
SOSYAL																					
ÖĞRENCİ CEVABI																					
MAT CEV. ANAH.	DECABCBDCA	EBDEACBBAC	ADABBA										GEO	DECDBAAEAC	BCBE						
ÖĞRENCİ CEVABI	D b C B C												GEO	D							
FİZ CEV. ANAH.	BACEDCBAEE	EBBD					KİM	ABCEDACDCD	EBE				BİY	CEABEDCDAB	AEB						
ÖĞRENCİ CEVABI	A b dEE						KİM						BİY								
T.D. EDEBİYATI	DEBCBDBAEE	CCACEBDBCA	EDDA				TAR-1	BABACDECDE					COĞ-1	BEEDADA							
ÖĞRENCİ CEVABI	DEBCBcaAEA	CCACdBBDCb	DDA				TAR-1	e b B A C E E					COĞ-1	EE A							
TARİH	DAEBBACECD	E											COĞ-2	DBECCECBD	A						
ÖĞRENCİ CEVABI	DAdB	bc	d										COĞ-2	a c E d a d E C d a	A						
FELSEFE GRUBU	BADEEDABCC	BABBEBCEAD	DCAB																		
ÖĞRENCİ CEVABI	AaEdaAdeC	B BBB A																			

KONU ADI	SS	D	Y	%	KONU ADI	SS	D	Y	%	KONU ADI	SS	D	Y	%
<b>MAT-2</b>					Millî Mücadele Hazırlıkları	1	0	0	0					
Aritmetik Diziler	1	0	0	0	Millî Mücadele'nin Hazırlık Dönemi	1	0	1	0					
Binom Açılımı	1	0	0	0	Osmanlı Devleti ve I. Dünya Savaşı	1	0	0	0					
Diziler	1	0	0	0	Uluslararası İlişkilerde Denge Stratejisi (1774-1914)	1	0	0	0					
Eşitsizlikler	2	0	0	0	Yerleşme ve Devletleşme Sürecinde Selçuklu Türkiye'si	1	1	0	100					
Fonksiyonlar	1	0	0	0	<b>COĞ-2</b>									
Geometrik Diziler	1	0	0	0	Biyocoğrafya	1	0	0	0					
II. Dereceden Denklemler	1	0	0	0	Cevre Sorunlarının Sınıflandırılması	1	1	0	100					
Karmaşık Sayılar	1	0	0	0	Doğadaki Ekstremler	1	1	0	100					
Kombinasyon	1	0	0	0	Küresel ve Bölgesel Örgütler	1	0	0	0					
Kökü İfadeler	1	0	0	0	Nüfus Politikaları	1	1	0	100					
Kümeler	2	1	0	50	Tarihsel Süreçte Şehirler	1	0	0	0					
Logaritma	4	0	0	0	<b>TAR-3</b>									
Mantık	1	1	0	100	Değişen Dengeler Karşısında Osmanlı (1595-1774)	1	0	1	0					
OBEB-OKEK	1	1	0	100	Halk Kültürü Ve Kitabî Kültür	1	0	1	0					
Olasılık	1	0	0	0	İlk ve Orta Çağlarda Türk Dünyası	1	0	0	0					
Parabol	2	0	0	0	İnsanlığın İlk Dönemleri	1	1	0	100					
Sayı Basamakları	1	0	1	0	Kurtuluş Savaşı'nda Cepheleler	1	0	0	0					
Toplam Sembolü	2	0	0	0	Millî Mücadele Hazırlıkları	1	0	0	0					
Üslû Sayılar	1	1	1	100	Millî Mücadele'nin Hazırlık Dönemi	1	0	0	0					
<b>GEO-2</b>					Osmanlı Devleti ve I. Dünya Savaşı	1	0	1	0					
Analitik Geometri	5	0	0	0	Türk Siyasi Birliğini Sağlama Faaliyetleri	1	1	0	100					
Çemberde Uzunluklar	1	1	0	100	Türklerin İslamiyet'i Kabul ve İlk Türk İslam Devletleri	1	1	0	100					
Daire	3	0	0	0	Ulusallaşmanın ve Endüstrileşmenin Sosyal Etkileri	1	0	1	0					
Piramit (Koni Dahil)	1	0	0	0	<b>COĞ-3</b>									
Prizma (Silindir Dahil)	1	0	0	0	Atıklardan Korunma	1	0	1	0					
Trigonometri - 2	3	0	0	0	Doğadaki Ekstremler	1	0	1	0					
<b>FİZ-2</b>					Doğayla Uyumlu Yaşamak	1	1	0	100					
Açısal Momentum	1	0	0	0	Ekonomik Faaliyetlerin Sosyal ve Kültürel Etkileri	1	1	0	100					
Alternatif Akım	1	0	0	0	Günümüz Dünyasından Geleceğin Dünyasına	1	1	0	100					
Bağıl Hareket	1	0	0	0	Medeniyetler-İlk Kültür Merkezleri	1	0	1	0					
Basit Harmonik Hareket	1	1	0	100	Şehirleşme Sanayi ve Gçç İlişkisi	1	0	1	0					
Bir Boyutta Sabit İvmeli Hareket	2	0	1	0	Tarım-Ekonomi İlişkisi	1	0	1	0					
Düzgün Çembersel Hareket	1	0	1	0	Türkiye Ekonomisini Etkileyen Faktörler	1	0	1	0					
Elektriksel Potansiyel	1	1	0	100	Türkiye'de Nüfusun Geleceği	1	0	1	0					
Enerjinin Korunumu	1	0	0	0	Türkiye'nin Bölgesel Kalkınma Planları	1	1	0	100					
İtme ve Çizgisel Momentum	1	0	0	0	<b>FEL-2</b>									
Kütle Çekimi ve Kepler Kanunları	1	0	0	0	20. Yüzyıl Felsefesi	1	0	0	0					
Manyetik Kuvvet	1	0	0	0	Bilgi Felsefesi	1	1	0	100					
Newton'un Hareket Yasaları	1	0	0	0	Kişilik	1	1	0	100					
Şığa	1	1	0	100	Klasik Mantık - Önermeler	1	1	0	100					
<b>EDEB</b>					M.S. 2. Yüzyıl - M.S. 15. Yüzyıl Felsefesi	1	0	1	0					
Cumhuriyet Dönemi Türk Edebiyatı	3	3	0	100	Mantığa Giriş	1	0	0	0					
Divan Edebiyatı	1	1	0	100	Psikolojinin Temel Süreçleri	1	0	1	0					
Divan Edebiyatı - Düz Yazı	1	1	0	100	Sembolik (Modern) Mantık - Önermeler Mantığı	1	1	0	100					
Divan Edebiyatı - Nazım Biçimleri	1	1	0	100	Toplum ve Kültür	1	0	1	0					
Halk Edebiyatı	3	3	0	100	Toplumsal Kurumlar	1	1	0	100					
İslamiyet Öncesi Türk Edebiyatı	1	1	0	100	Toplumsal Yapı	1	0	1	0					
Millî Edebiyat	2	0	1	0	Yaşam Boyu Gelişim (Gelişim Psikolojisi)	1	0	1	0					
Paragrafın Yapısı	1	1	0	100	<b>DİN-2</b>									
Paragrafta Konu-Ana Düşünce	1	1	0	100	Bilgi ve İnanç, Ahiret, İnançla İlgili Meseleler	1	1	0	100					
Paragrafta Yardımcı Düşünce	1	1	0	100	Din ve Hayat, Allah İnsan İlişkisi	2	1	0	50					
Servet-i Fünun Edebiyatı	1	1	0	100	Din ve İslam	1	1	0	100					
Söz Sanatları	1	1	0	100	İslam ve İbadet, Dini Meseleler	1	1	0	100					
Söz Yorumu	2	1	1	50	Kur'an'da Bazı Kavramlar	1	0	0	0					
Sözcük Anlamı - Kavramlar	1	1	0	100										
Tanzimat Edebiyatı	1	0	1	0										
Yazınsal Türler - Düz Yazı	1	0	1	0										
Yazınsal Türler - Şiir Bilgisi	2	2	0	100										
<b>TAR-2</b>														
Değişen Dengeler Karşısında Osmanlı (1595-1774)	1	1	0	100										
En Uzun Yüzyıl (1800-1909)	1	0	1	0										
İlk ve Orta Çağlarda Türk Dünyası	1	1	0	100										
İslam Medeniyeti'nin Doğuşu	2	2	0	100										



MEB KODU	ŞUBE	ÖĞR.NO	TC NO	SOYADI - ADI							SINAV ADI							TARİH		
748540	12A	02021	*****	AYŞEUR AKS*							2022-2023 SINAVLARI TÜRKİYE GENELİ-DENEME-2 (Y212)							3.10.2023		
		TYT				MAT			FEN			TDE			SOS					DİL
DERSLER	TÜRKÇE	SOSYAL	T. MAT	FEN	MAT-2	GEO-2	FİZ-2	KİM-2	BİY-2	EDEB	TAR-2	COĞ-2	TAR-3	COĞ-3	FEL-2	PSİKO	SOSYO	MANTIK	DİN / S.FEL	Y. DİL
SORU SAYISI	40	20	40	20	26	14	14	13	13	24	10	6	11	11	12	0	0	0	6	0
DOĞRU CEVAP	0	0	0	0	1	0	0	0	0	11	1	4	1	6	3	0	0	0	4	0
YANLIŞ CEVAP	0	0	0	0	0	0	0	0	0	8	3	1	1	3	2	0	0	0	1	0
BOŞ CEVAP	40	20	40	20	25	14	14	13	13	5	6	1	9	2	7	0	0	0	1	0
NET	0,00	0,00	0,00	0,00	1,00	0,00	0,00	0,00	0,00	9,00	0,25	3,75	0,75	5,25	2,50	0,00	0,00	0,00	3,75	0,00
BAŞARI ORANI	% 0	% 0	% 0	% 0	% 4	% 0	% 0	% 0	% 0	%38	% 3	%63	% 7	%48	%21	% 0	% 0	% 0	%63	% 0
SINAV NET ORT.	7,16	2,51	3,05	1,08	6,64	2,50	1,40	2,36	2,15	10,03	3,10	3,24	4,13	4,49	1,96	0,00	0,00	0,00	3,02	0,00
PUANLAR		TYT	SAY	SÖZ	EA	DİL	TESTE GÖRE ÖĞRENCİ SAYILARI					Kitapçık Türü								
		0,000	119,647	180,564	149,990		TYT	MAT	FEN	TDE	SOS	DİL								
DERECELER	TÜRKİYE		44	35	51		296	45	26	44	29	0	TYT	MAT	FEN	TDE	SOS			
	İL		3	9	10		0	4	1	13	12	0								
	İLÇE		3	9	10		0	4	1	13	12	0								
	KURUM		3	9	10		0	4	1	13	12	0	SINAVA GİREN ÖĞRENCİ SAYISI							
	ŞUBE		3	4	4		0	4	1	6	5	0	319							
TÜRKÇE																				
ÖĞRENCİ CEVABI																				
SOSYAL																				
ÖĞRENCİ CEVABI																				
MAT CEV. ANAH.	DECABCBDCA	EBDEACBBAC	ADABBA										GEO	DECDBAAEAC	BCBE					
ÖĞRENCİ CEVABI	C												GEO							
FİZ CEV. ANAH.	BACEDCBAAE	EBBD					KİM	ABCEDACDCD	EBE						BİY	CEABEDCDAB	AEB			
ÖĞRENCİ CEVABI							KİM								BİY					
T.D. EDEBİYATI	DEBCBDBAAE	CCACEBDBCA	EDDA				TAR-1	BABACDECDE							COĞ-1	BEEADA				
ÖĞRENCİ CEVABI	DEeCBea Ec	cCEBc Cb	DDd				TAR-1	Aaa a							COĞ-1	EEdDA				
TARİH	DAEBBACECD	E													COĞ-2	DBCECECBDA				
ÖĞRENCİ CEVABI	c C														COĞ-2	D EbedE BD A				
FELSEFE GRUBU	BADEEDABCC	BABBBEACED	DCAB																	
ÖĞRENCİ CEVABI	AbDc	e B BEbA																		

KONU ADI	SS	D	Y	%	KONU ADI	SS	D	Y	%	KONU ADI	SS	D	Y	%
<b>MAT-2</b>					Türk Siyasi Birliğini Sağlama Faaliyetleri	1	0	0	0					
Aritmetik Diziler	1	0	0	0	Türklerin İslamiyet'i Kabulü ve İlk Türk İslam Devletleri	1	0	0	0					
Binom Açılımı	1	0	0	0	Uluslaşmanın ve Endüstrileşmenin Sosyal Etkileri	1	0	0	0					
Diziler	1	0	0	0	<b>COĞ-3</b>									
Eşitsizlikler	2	0	0	0	Atıklardan Korunma	1	1	0	100					
Fonksiyonlar	1	0	0	0	Doğadaki Ekstremler	1	1	0	100					
Geometrik Diziler	1	0	0	0	Doğayla Uyumlu Yaşamak	1	1	0	100					
II. Dereceden Denklemler	1	0	0	0	Ekonomik Faaliyetlerin Sosyal ve Kültürel Etkileri	1	1	0	100					
Karmaşık Sayılar	1	0	0	0	Günümüz Dünyasından Geleceğin Dünyasına	1	1	0	100					
Kombinasyon	1	0	0	0	Medeniyetler-İlk Kültür Merkezleri	1	0	1	0					
Kökü İfadeler	1	0	0	0	Şehirleşme Sanayi ve Göç ilişkisi	1	0	0	0					
Kümeler	2	0	0	0	Tarım-Ekonomi ilişkisi	1	1	0	100					
Logaritma	4	0	0	0	Türkiye Ekonomisini Etkileyen Faktörler	1	0	1	0					
Mantık	1	1	0	100	Türkiye'de Nüfusun Geleceği	1	0	1	0					
OBEB-OKEK	1	0	0	0	Türkiye'nin Bölgesel Kalkınma Planları	1	0	0	0					
Olasılık	1	0	0	0	<b>FEL-2</b>									
Parabol	2	0	0	0	20. Yüzyıl Felsefesi	1	0	0	0					
Sayı Basamakları	1	0	0	0	Bilgi Felsefesi	1	0	0	0					
Toplam Sembolü	2	0	0	0	Kişilik	1	0	0	0					
Üslü Sayılar	1	0	0	0	Klasik Mantık - Önermeler	1	1	0	100					
<b>EDEB</b>					M.S. 2. Yüzyıl - M.S. 15. Yüzyıl Felsefesi	1	0	0	0					
Cumhuriyet Dönemi Türk Edebiyatı	3	1	1	33	Mantığa Giriş	1	0	0	0					
Divan Edebiyatı	1	1	0	100	Psikolojinin Temel Süreçleri	1	0	0	0					
Divan Edebiyatı - Düz Yazı	1	0	0	0	Sembolik (Modern) Mantık - Önermeler Mantığı	1	0	1	0					
Divan Edebiyatı - Nazım Biçimleri	1	0	0	0	Toplum ve Kültür	1	1	0	100					
Halk Edebiyatı	3	1	2	33	Toplumsal Kurumlar	1	1	0	100					
İslamiyet Öncesi Türk Edebiyatı	1	1	0	100	Toplumsal Yapı	1	0	1	0					
Millî Edebiyat	2	0	1	0	Yaşam Boyu Gelişim (Gelişim Psikolojisi)	1	0	0	0					
Paragrafın Yapısı	1	1	0	100	<b>DİN-2</b>									
Paragrafta Konu-Ana Düşünce	1	1	0	100	Bilgi ve İnanç, Ahiret, İnança İlgili Meseleler	1	1	0	100					
Paragrafta Yardımcı Düşünce	1	1	0	100	Din ve Hayat, Allah İnsan ilişkisi	2	1	0	50					
Servet-i Fünun Edebiyatı	1	0	1	0	Din ve İslam	1	1	0	100					
Söz Sanatları	1	1	0	100	İslam ve İbadet, Dini Meseleler	1	1	0	100					
Söz Yorumu	2	0	1	0	Kur'an'da Bazı Kavramlar	1	0	1	0					
Sözcük Anlamı - Kavramlar	1	1	0	100										
Tanzimat Edebiyatı	1	1	0	100										
Yazınsal Türler - Düz Yazı	1	0	1	0										
Yazınsal Türler - Şiir Bilgisi	2	1	1	50										
<b>TAR-2</b>														
Değişen Dengeler Karşısında Osmanlı (1595-1774)	1	0	0	0										
En Uzun Yüzyıl (1800-1909)	1	0	0	0										
İlk ve Orta Çağlarda Türk Dünyası	1	1	0	100										
İslam Medeniyeti'nin Doğuşu	2	0	2	0										
Millî Mücadele Hazırlıkları	1	0	1	0										
Millî Mücadele'nin Hazırlık Dönemi	1	0	0	0										
Osmanlı Devleti ve I. Dünya Savaşı	1	0	0	0										
Uluslararası İlişkilerde Denge Stratejisi (1774-1914)	1	0	0	0										
Yerleşme ve Devletleşme Sürecinde Selçuklu Türkiye'si	1	0	0	0										
<b>COĞ-2</b>														
Biyoçeşitlilik	1	0	0	0										
Çevre Sorunlarının Sınıflandırılması	1	1	0	100										
Doğadaki Ekstremler	1	1	0	100										
Küresel ve Bölgesel Örgütler	1	1	0	100										
Nüfus Politikaları	1	1	0	100										
Tarihsel Süreçte Şehirler	1	0	1	0										
<b>TAR-3</b>														
Değişen Dengeler Karşısında Osmanlı (1595-1774)	1	0	0	0										
Halk Kültürü ve Kitabî Kültür	1	0	0	0										
İlk ve Orta Çağlarda Türk Dünyası	1	1	0	100										
İnsanlığın İlk Dönemleri	1	0	1	0										
Kurtuluş Savaşı'nda Cepheleler	1	0	0	0										
Millî Mücadele Hazırlıkları	1	0	0	0										
Millî Mücadele'nin Hazırlık Dönemi	1	0	0	0										
Osmanlı Devleti ve I. Dünya Savaşı	1	0	0	0										



MEB KODU	ŞUBE	ÖĞR.NO	TC NO	SOYADI - ADI							SINAV ADI							TARİH						
748540	12B	02020	*****	SENEM ÖZYOZLU							2022-2023 SINAVLARI TÜRKİYE GENELİ-DENEME-2 (Y212)							3.10.2023						
		TYT			MAT		FEN			TDE			SOS					DİL						
DERSLER	TÜRKÇE	SOSYAL	T. MAT	FEN	MAT-2	GEO-2	FİZ-2	KİM-2	BİY-2	EDEB	TAR-2	COĞ-2	TAR-3	COĞ-3	FEL-2	PSİKO	SOSYO	MANTIK	DİN / S.FEL	Y. DİL				
SORU SAYISI	40	20	40	20	26	14	14	13	13	24	10	6	11	11	12	0	0	0	6	0				
DOĞRU CEVAP	0	0	0	0	0	0	0	0	0	15	2	3	6	8	4	0	0	0	5	0				
YANLIŞ CEVAP	0	0	0	0	0	0	0	0	0	6	2	3	2	3	6	0	0	0	1	0				
BOŞ CEVAP	40	20	40	20	26	14	14	13	13	3	6	0	3	0	2	0	0	0	0	0				
NET	0,00	0,00	0,00	0,00	0,00	0,00	0,00	0,00	0,00	13,50	1,50	2,25	5,50	7,25	2,50	0,00	0,00	0,00	4,75	0,00				
BAŞARI ORANI	% 0	% 0	% 0	% 0	% 0	% 0	% 0	% 0	% 0	%56	%15	%38	%50	%66	%21	% 0	% 0	% 0	%79	% 0				
SINAV NET ORT.	7,16	2,51	3,05	1,08	6,64	2,50	1,40	2,36	2,15	10,03	3,10	3,24	4,13	4,49	1,96	0,00	0,00	0,00	3,02	0,00				
PUANLAR		TYT	SAY	SÖZ	EA	DİL	TESTE GÖRE ÖĞRENCİ SAYILARI						Kitapçık Türü											
		0,000		220,567	159,136		TYT	MAT	FEN	TDE	SOS	DİL												
DERECELER	TÜRKİYE				20	46							TYT	MAT	FEN	TDE	SOS							
	İL				4	6																		
	İLÇE				4	6							B	B	B	B	B							
	KURUM				4	6							SINAVA GİREN ÖĞRENCİ SAYISI											
	ŞUBE				3	3							319											
TÜRKÇE											T. MAT													
ÖĞRENCİ CEVABI											T. MAT													
SOSYAL											FEN													
ÖĞRENCİ CEVABI											FEN													
MAT CEV. ANAH.	CADEDBCBBE	ACACDEACBB	ABADAB											GEO	EDBACDCAAE	BEBC								
ÖĞRENCİ CEVABI											GEO													
FİZ CEV. ANAH.	ECBABADCEB	EEDB							KİM	BADCACEDEB	EDC						BİY	EBCEABADCD	EBA					
ÖĞRENCİ CEVABI											KİM											BİY		
T.D. EDEBİYATI	BCDEBABC	AEABDCEAE	BCAD							TAR-1	ABDEBACECD						COĞ-1	DABEEA						
ÖĞRENCİ CEVABI	cCbE AdDb	AEABD EAED	BaAb							TAR-1	D c E a						COĞ-1	DAccCA						
TARİH	EBDADCEEAC	B																COĞ-2	CCEBDBCEEA	D				
ÖĞRENCİ CEVABI	EeD eC AC	B																COĞ-2	CdEBbeCEEA	D				
FELSEFE GRUBU	BDADDEEACB	CACABBBE	DACB																					
ÖĞRENCİ CEVABI	BD bacBAe	acaABBBE																						

KONU ADI	SS	D	Y	%	KONU ADI	SS	D	Y	%	KONU ADI	SS	D	Y	%
<b>EDEB</b>					M.S. 2. Yüzyıl - M.S. 15. Yüzyıl Felsefesi	1	1	0	100					
Cumhuriyet Dönemi Türk Edebiyatı	3	2	1	67	Mantığa Giriş	1	0	1	0					
Divan Edebiyatı	1	1	0	100	Psikolojinin Temel Süreçleri	1	0	1	0					
Divan Edebiyatı - Düz Yazı	1	0	0	0	Sembolik (Modern) Mantık - Önermeler Mantığı	1	0	0	0					
Divan Edebiyatı - Nazım Biçimleri	1	0	1	0	Toplum ve Kültür	1	1	0	100					
Halk Edebiyatı	3	2	1	67	Toplumsal Kurumlar	1	1	0	100					
İslamiyet Öncesi Türk Edebiyatı	1	0	1	0	Toplumsal Yapı	1	0	1	0					
Millî Edebiyat	2	2	0	100	Yaşam Boyu Gelişim (Gelişim Psikolojisi)	1	0	1	0					
Paragrafın Yapısı	1	1	0	100	<b>DİN-2</b>									
Paragrafta Konu-Ana Düşünce	1	0	1	0	Bilgi ve İnanç, Ahiret, İnançla İlgili Meseleler	1	1	0	100					
Paragrafta Yardımcı Düşünce	1	1	0	100	Din ve Hayat, Allah İnsan İlişkisi	2	2	0	100					
Servet-i Fünun Edebiyatı	1	1	0	100	Din ve İslam	1	1	0	100					
Söz Sanatları	1	0	0	0	İslam ve İbadet, Dini Meseleler	1	1	0	100					
Söz Yorumu	2	1	0	50	Kur'an'da Bazı Kavramlar	1	0	1	0					
Sözcük Anlamı - Kavramlar	1	0	1	0										
Tanzimat Edebiyatı	1	1	0	100										
Yazınsal Türler - Düz Yazı	1	1	0	100										
Yazınsal Türler - Şiir Bilgisi	2	2	0	100										
<b>TAR-2</b>														
Değişen Dengeler Karşısında Osmanlı (1595-1774)	1	0	0	0										
En Uzun Yüzyıl (1800-1909)	1	0	0	0										
İlk ve Orta Çağlarda Türk Dünyası	1	0	0	0										
İslam Medeniyeti'nin Doğuşu	2	1	0	50										
Millî Mücadele Hazırlıkları	1	1	0	100										
Millî Mücadele'nin Hazırlık Dönemi	1	0	0	0										
Osmanlı Devleti ve I. Dünya Savaşı	1	0	1	0										
Uluslararası İlişkilerde Denge Stratejisi (1774-1914)	1	0	0	0										
Yerleşme ve Devletleşme Sürecinde Selçuklu Türkiyesi	1	0	1	0										
<b>COĞ-2</b>														
Biyocoşulluk	1	0	1	0										
Çevre Sorunlarının Sınıflandırılması	1	0	1	0										
Doğadaki Ekstremler	1	1	0	100										
Küresel ve Bölgesel Örgütler	1	1	0	100										
Nüfus Politikaları	1	0	1	0										
Tarihsel Süreçte Şehirler	1	1	0	100										
<b>TAR-3</b>														
Değişen Dengeler Karşısında Osmanlı (1595-1774)	1	0	0	0										
Halk Kültürü ve Kitabî Kültür	1	1	0	100										
İlk ve Orta Çağlarda Türk Dünyası	1	1	0	100										
İnsanlığın İlk Dönemleri	1	0	1	0										
Kurtuluş Savaşı'nda Cepheleler	1	1	0	100										
Millî Mücadele Hazırlıkları	1	1	0	100										
Millî Mücadele'nin Hazırlık Dönemi	1	0	0	0										
Osmanlı Devleti ve I. Dünya Savaşı	1	1	0	100										
Türk Siyasi Birliğini Sağlama Faaliyetleri	1	1	0	100										
Türklerin İslamiyet'i Kabulü ve İlk Türk İslam Devletleri	1	0	0	0										
Uluslaşmanın ve Endüstrileşmenin Sosyal Etkileri	1	0	1	0										
<b>COĞ-3</b>														
Atıklardan Korunma	1	0	1	0										
Doğadaki Ekstremler	1	0	1	0										
Doğayla Uyumlu Yaşamak	1	1	0	100										
Ekonomik Faaliyetlerin Sosyal ve Kültürel Etkileri	1	1	0	100										
Günümüz Dünyasından Geleceğin Dünyasına	1	1	0	100										
Medeniyetler-İlk Kültür Merkezleri	1	0	1	0										
Şehirleşme Sanayi ve Göç İlişkisi	1	1	0	100										
Tarım-Ekonomi İlişkisi	1	1	0	100										
Türkiye Ekonomisini Etkileyen Faktörler	1	1	0	100										
Türkiye'de Nüfusun Geleceği	1	1	0	100										
Türkiye'nin Bölgesel Kalkınma Planları	1	1	0	100										
<b>FEL-2</b>														
20. Yüzyıl Felsefesi	1	1	0	100										
Bilgi Felsefesi	1	0	0	0										
Kişilik	1	0	1	0										
Klasik Mantık - Önermeler	1	0	1	0										



MEB KODU	ŞUBE	ÖĞR.NO	TC NO	SOYADI - ADI						SINAV ADI						TARİH					
748540	12B	02005	*****	NİŞANUR KIRCI						2022-2023 SINAVLARI TÜRKİYE GENELİ-DENEME-2 (Y212)						3.10.2023					
		TYT			MAT		FEN			TDE			SOS					DİL			
DERSLER	TÜRKÇE	SOSYAL	T. MAT	FEN	MAT-2	GEO-2	FİZ-2	KİM-2	BİY-2	EDEB	TAR-2	COĞ-2	TAR-3	COĞ-3	FEL-2	PSİKO	SOSYO	MANTIK	DİN / S.FEL	Y. DİL	
SORU SAYISI	40	20	40	20	26	14	14	13	13	24	10	6	11	11	12	0	0	0	6	0	
DOĞRU CEVAP	0	0	0	0	0	0	0	0	0	19	6	3	6	5	3	0	0	0	4	0	
YANLIŞ CEVAP	0	0	0	0	0	0	0	0	0	2	0	0	0	2	2	0	0	0	0	0	
BOŞ CEVAP	40	20	40	20	26	14	14	13	13	3	4	3	5	4	7	0	0	0	2	0	
NET	0,00	0,00	0,00	0,00	0,00	0,00	0,00	0,00	0,00	18,50	6,00	3,00	6,00	4,50	2,50	0,00	0,00	0,00	4,00	0,00	
BAŞARI ORANI	% 0	% 0	% 0	% 0	% 0	% 0	% 0	% 0	% 0	%77	%60	%50	%55	%41	%21	% 0	% 0	% 0	%67	% 0	
SINAV NET ORT.	7,16	2,51	3,05	1,08	6,64	2,50	1,40	2,36	2,15	10,03	3,10	3,24	4,13	4,49	1,96	0,00	0,00	0,00	3,02	0,00	
PUANLAR		TYT	SAY	SÖZ	EA	DİL	TESTE GÖRE ÖĞRENCİ SAYILARI						Kitapçık Türü								
		0,000		243,335	187,147		TYT	MAT	FEN	TDE	SOS	DİL									
DERECELER	TÜRKİYE			9	33		296	45	26	44	29	0	TYT	MAT	FEN	TDE	SOS				
	İL			2	2		0	4	1	13	12	0									
	İLÇE			2	2		0	4	1	13	12	0		B	B	B	B				
	KURUM			2	2		0	4	1	13	12	0	SINAVA GİREN ÖĞRENCİ SAYISI					319			
	ŞUBE			1	1		0	0	0	6	6	0									
TÜRKÇE																					
ÖĞRENCİ CEVABI																					
SOSYAL																					
ÖĞRENCİ CEVABI																					
MAT CEV. ANAH.	CADEDBCBBE	ACACDEACBB	ABADAB										GEO	EDBACDCAAE	BEBC						
ÖĞRENCİ CEVABI													GEO								
FİZ CEV. ANAH.	ECBABADCEB	EEDB					KİM	BADCACEDEB	EDC				BİY	EBCEABADCD	EBA						
ÖĞRENCİ CEVABI							KİM						BİY								
T.D. EDEBİYATI	BCDEBABDCC	AEABDCEAE	BCAD				TAR-1	ABDEBACECD					COĞ-1	DABEEA							
ÖĞRENCİ CEVABI	BCDEBA	eCC	AEAB	CEAA	B AD		TAR-1	B EBAC D					COĞ-1	A E A							
TARİH	EBDADCEEAC	B											COĞ-2	CCEBDBCEEA	D						
ÖĞRENCİ CEVABI	EB	DCE	C										COĞ-2	e EBD C Ee							
FELSEFE GRUBU	BDADDEBACB	CACABBEDE	DACB																		
ÖĞRENCİ CEVABI	B	ECB	e	ABBE																	

KONU ADI	SS	D	Y	%	KONU ADI	SS	D	Y	%	KONU ADI	SS	D	Y	%
<b>EDEB</b>					M.S. 2. Yüzyıl - M.S. 15. Yüzyıl Felsefesi	1	0	0	0					
Cumhuriyet Dönemi Türk Edebiyatı	3	3	0	100	Mantığa Giriş	1	0	0	0					
Divan Edebiyatı	1	1	0	100	Psikolojinin Temel Süreçleri	1	0	0	0					
Divan Edebiyatı - Düz Yazı	1	1	0	100	Sembolik (Modern) Mantık - Önermeler Mantığı	1	0	0	0					
Divan Edebiyatı - Nazım Biçimleri	1	1	0	100	Toplum ve Kültür	1	1	0	100					
Halk Edebiyatı	3	3	0	100	Toplumsal Kurumlar	1	0	0	0					
İslamiyet Öncesi Türk Edebiyatı	1	0	0	0	Toplumsal Yapı	1	0	0	0					
Millî Edebiyat	2	0	2	0	Yaşam Boyu Gelişim (Gelişim Psikolojisi)	1	0	1	0					
Paragrafın Yapısı	1	1	0	100	<b>DİN-2</b>									
Paragrafta Konu-Ana Düşünce	1	0	0	0	Bilgi ve İnanç, Ahiret, İnançla İlgili Meseleler	1	1	0	100					
Paragrafta Yardımcı Düşünce	1	1	0	100	Din ve Hayat, Allah İnsan İlişkisi	2	1	0	50					
Servet-i Fünun Edebiyatı	1	1	0	100	Din ve İslam	1	1	0	100					
Söz Sanatları	1	1	0	100	İslam ve İbadet, Dini Meseleler	1	1	0	100					
Söz Yorumu	2	2	0	100	Kur'an'da Bazı Kavramlar	1	0	0	0					
Sözcük Anlamı - Kavramlar	1	1	0	100										
Tanzimat Edebiyatı	1	1	0	100										
Yazınsal Türler - Düz Yazı	1	1	0	100										
Yazınsal Türler - Şiir Bilgisi	2	1	0	50										
<b>TAR-2</b>														
Değişen Dengeler Karşısında Osmanlı (1595-1774)	1	1	0	100										
En Uzun Yüzyıl (1800-1909)	1	0	0	0										
İlk ve Orta Çağlarda Türk Dünyası	1	1	0	100										
İslam Medeniyeti'nin Doğuşu	2	1	0	50										
Millî Mücadele Hazırlıkları	1	0	0	0										
Millî Mücadele'nin Hazırlık Dönemi	1	1	0	100										
Osmanlı Devleti ve I. Dünya Savaşı	1	1	0	100										
Uluslararası İlişkilerde Denge Stratejisi (1774-1914)	1	0	0	0										
Yerleşme ve Devletleşme Sürecinde Selçuklu Türkiyesi	1	1	0	100										
<b>COĞ-2</b>														
Biyocoşululuk	1	0	0	0										
Çevre Sorunlarının Sınıflandırılması	1	1	0	100										
Doğadaki Ekstremler	1	1	0	100										
Küresel ve Bölgesel Örgütler	1	0	0	0										
Nüfus Politikaları	1	0	0	0										
Tarihsel Süreçte Şehirler	1	1	0	100										
<b>TAR-3</b>														
Değişen Dengeler Karşısında Osmanlı (1595-1774)	1	1	0	100										
Halk Kültürü ve Kitabî Kültür	1	1	0	100										
İlk ve Orta Çağlarda Türk Dünyası	1	1	0	100										
İnsanlığın İlk Dönemleri	1	1	0	100										
Kurtuluş Savaşı'nda Cepheleler	1	0	0	0										
Millî Mücadele Hazırlıkları	1	0	0	0										
Millî Mücadele'nin Hazırlık Dönemi	1	0	0	0										
Osmanlı Devleti ve I. Dünya Savaşı	1	1	0	100										
Türk Siyasi Birliğini Sağlama Faaliyetleri	1	0	0	0										
Türklerin İslamiyet'i Kabulü ve İlk Türk İslam Devletleri	1	0	0	0										
Uluslaşmanın ve Endüstrileşmenin Sosyal Etkileri	1	1	0	100										
<b>COĞ-3</b>														
Atıklardan Korunma	1	0	0	0										
Doğadaki Ekstremler	1	1	0	100										
Doğayla Uyumlu Yaşamak	1	1	0	100										
Ekonomik Faaliyetlerin Sosyal ve Kültürel Etkileri	1	1	0	100										
Günümüz Dünyasından Geleceğin Dünyasına	1	0	1	0										
Medeniyetler-İlk Kültür Merkezleri	1	0	0	0										
Şehirleşme Sanayi ve Göç İlişkisi	1	1	0	100										
Tarım-Ekonomi İlişkisi	1	0	0	0										
Türkiye Ekonomisini Etkileyen Faktörler	1	0	1	0										
Türkiye'de Nüfusun Geleceği	1	0	0	0										
Türkiye'nin Bölgesel Kalkınma Planları	1	1	0	100										
<b>FEL-2</b>														
20. Yüzyıl Felsefesi	1	1	0	100										
Bilgi Felsefesi	1	0	0	0										
Kişilik	1	1	0	100										
Klasik Mantık - Önermeler	1	0	1	0										



MEB KODU	ŞUBE	ÖĞR.NO	TC NO	SOYADI - ADI						SINAV ADI						TARİH						
748540	12B	02029	*****	MİHRİBAN ADIYAMAN						2022-2023 SINAVLARI TÜRKİYE GENELİ-DENEME-2 (Y212)						3.10.2023						
		TYT			MAT		FEN			TDE			SOS					DİL				
DERSLER	TÜRKÇE	SOSYAL	T. MAT	FEN	MAT-2	GEO-2	FİZ-2	KİM-2	BİY-2	EDEB	TAR-2	COĞ-2	TAR-3	COĞ-3	FEL-2	PSİKO	SOSYO	MANTIK	DİN / S.FEL	Y. DİL		
SORU SAYISI	40	20	40	20	26	14	14	13	13	24	10	6	11	11	12	0	0	0	6	0		
DOĞRU CEVAP	0	0	0	0	0	0	0	0	0	11	4	1	2	2	0	0	0	0	3	0		
YANLIŞ CEVAP	0	0	0	0	0	0	0	0	0	5	1	1	1	1	1	0	0	0	1	0		
BOŞ CEVAP	40	20	40	20	26	14	14	13	13	8	5	4	8	8	11	0	0	0	2	0		
NET	0,00	0,00	0,00	0,00	0,00	0,00	0,00	0,00	0,00	9,75	3,75	0,75	1,75	1,75	-0,25	0,00	0,00	0,00	2,75	0,00		
BAŞARI ORANI	% 0	% 0	% 0	% 0	% 0	% 0	% 0	% 0	% 0	%41	%38	%13	%16	%16	%-2	% 0	% 0	% 0	%46	% 0		
SINAV NET ORT.	7,16	2,51	3,05	1,08	6,64	2,50	1,40	2,36	2,15	10,03	3,10	3,24	4,13	4,49	1,96	0,00	0,00	0,00	3,02	0,00		
PUANLAR		TYT	SAY	SÖZ	EA	DİL	TESTE GÖRE ÖĞRENCİ SAYILARI						Kitapçık Türü									
		0,000		171,360	152,281		TYT	MAT	FEN	TDE	SOS	DİL										
DERECELER	TÜRKİYE				37	50	296	45	26	44	29	0	TYT	MAT	FEN	TDE	SOS					
	İL				10	9	0	4	1	13	12	0										
	İLÇE				10	9	0	4	1	13	12	0	A	A	A	A	A					
	KURUM				10	9	0	4	1	13	12	0										
	ŞUBE				5	5	0	0	0	6	6	0	SINAVA GİREN ÖĞRENCİ SAYISI					319				
TÜRKÇE										T. MAT												
ÖĞRENCİ CEVABI										T. MAT												
SOSYAL										FEN												
ÖĞRENCİ CEVABI										FEN												
MAT CEV. ANAH.	DECABCBDCA		EBDEACBBAC		ADABBA					GEO	DECDBAAEAC		BCBE									
ÖĞRENCİ CEVABI										GEO												
FİZ CEV. ANAH.	BACEDCBAEE		EBBD					KİM	ABCEDACDCD		EBE					BİY	CEABEDCDAB		AEB			
ÖĞRENCİ CEVABI								KİM								BİY						
T.D. EDEBİYATI	DEBCBDBAEA		CCACEBDBCA		EDDA		TAR-1	BABACDECDE					COĞ-1	BEEADA								
ÖĞRENCİ CEVABI	DEBC D AcA		aA abB A		cD		TAR-1	bBA C E					COĞ-1	aA								
TARİH	DAEBBACECD		E											COĞ-2	DBECCEECBD		A					
ÖĞRENCİ CEVABI	D cB													COĞ-2	B a C							
FELSEFE GRUBU	BADEEDABCC		BABBBECAED		DCAB																	
ÖĞRENCİ CEVABI	c		B dCA																			

KONU ADI	SS	D	Y	%	KONU ADI	SS	D	Y	%	KONU ADI	SS	D	Y	%
<b>EDEB</b>					M.S. 2. Yüzyıl - M.S. 15. Yüzyıl Felsefesi	1	0	1	0					
Cumhuriyet Dönemi Türk Edebiyatı	3	2	0	67	Mantığa Giriş	1	0	0	0					
Divan Edebiyatı	1	0	1	0	Psikolojinin Temel Süreçleri	1	0	0	0					
Divan Edebiyatı - Düz Yazı	1	0	1	0	Sembolik (Modern) Mantık - Önermeler Mantığı	1	0	0	0					
Divan Edebiyatı - Nazım Biçimleri	1	0	0	0	Toplum ve Kültür	1	0	0	0					
Halk Edebiyatı	3	2	1	67	Toplumsal Kurumlar	1	0	0	0					
İslamiyet Öncesi Türk Edebiyatı	1	0	0	0	Toplumsal Yapı	1	0	0	0					
Millî Edebiyat	2	1	0	50	Yaşam Boyu Gelişim (Gelişim Psikolojisi)	1	0	0	0					
Paragrafın Yapısı	1	1	0	100	<b>DİN-2</b>									
Paragrafta Konu-Ana Düşünce	1	0	0	0	Bilgi ve İnanç, Ahiret, İnançla İlgili Meseleler	1	1	0	100					
Paragrafta Yardımcı Düşünce	1	1	0	100	Din ve Hayat, Allah İnsan İlişkisi	2	0	1	0					
Servet-i Fünun Edebiyatı	1	1	0	100	Din ve İslam	1	0	0	0					
Söz Sanatları	1	0	0	0	İslam ve İbadet, Dini Meseleler	1	1	0	100					
Söz Yorumu	2	1	0	50	Kur'an'da Bazı Kavramlar	1	1	0	100					
Sözcük Anlamı - Kavramlar	1	1	0	100										
Tanzimat Edebiyatı	1	0	0	0										
Yazınsal Türler - Düz Yazı	1	1	0	100										
Yazınsal Türler - Şiir Bilgisi	2	0	2	0										
<b>TAR-2</b>														
Değişen Dengeler Karşısında Osmanlı (1595-1774)	1	0	0	0										
En Uzun Yüzyıl (1800-1909)	1	0	1	0										
İlk ve Orta Çağlarda Türk Dünyası	1	1	0	100										
İslam Medeniyeti'nin Doğuşu	2	1	0	50										
Millî Mücadele Hazırlıkları	1	0	0	0										
Millî Mücadele'nin Hazırlık Dönemi	1	0	0	0										
Osmanlı Devleti ve I. Dünya Savaşı	1	0	0	0										
Uluslararası İlişkilerde Denge Stratejisi (1774-1914)	1	1	0	100										
Yerleşme ve Devletleşme Sürecinde Selçuklu Türkiyesi	1	1	0	100										
<b>COĞ-2</b>														
Biyocoşulluk	1	0	0	0										
Çevre Sorunlarının Sınıflandırılması	1	0	0	0										
Doğadaki Ekstremler	1	0	0	0										
Küresel ve Bölgesel Örgütler	1	0	0	0										
Nüfus Politikaları	1	0	1	0										
Tarihsel Süreçte Şehirler	1	1	0	100										
<b>TAR-3</b>														
Değişen Dengeler Karşısında Osmanlı (1595-1774)	1	0	0	0										
Halk Kültürü Ve Kitabî Kültür	1	0	0	0										
İlk ve Orta Çağlarda Türk Dünyası	1	0	0	0										
İnsanlığın İlk Dönemleri	1	0	1	0										
Kurtuluş Savaşı'nda Cepheleler	1	1	0	100										
Millî Mücadele Hazırlıkları	1	0	0	0										
Millî Mücadele'nin Hazırlık Dönemi	1	0	0	0										
Osmanlı Devleti ve I. Dünya Savaşı	1	0	0	0										
Türk Siyasi Birliğini Sağlama Faaliyetleri	1	1	0	100										
Türklerin İslamiyet'i Kabulü ve İlk Türk İslam Devletleri	1	0	0	0										
Uluslaşmanın ve Endüstrileşmenin Sosyal Etkileri	1	0	0	0										
<b>COĞ-3</b>														
Atıklardan Korunma	1	0	0	0										
Doğadaki Ekstremler	1	0	0	0										
Doğayla Uyumlu Yaşamak	1	0	0	0										
Ekonomik Faaliyetlerin Sosyal ve Kültürel Etkileri	1	0	0	0										
Günümüz Dünyasından Geleceğin Dünyasına	1	0	0	0										
Medeniyetler-İlk Kültür Merkezleri	1	0	0	0										
Şehirleşme Sanayi ve Göç İlişkisi	1	1	0	100										
Tarım-Ekonomi İlişkisi	1	0	0	0										
Türkiye Ekonomisini Etkileyen Faktörler	1	0	0	0										
Türkiye'de Nüfusun Geleceği	1	0	1	0										
Türkiye'nin Bölgesel Kalkınma Planları	1	1	0	100										
<b>FEL-2</b>														
20. Yüzyıl Felsefesi	1	0	0	0										
Bilgi Felsefesi	1	0	0	0										
Kişilik	1	0	0	0										
Klasik Mantık - Önermeler	1	0	0	0										





MEB KODU	ŞUBE	ÖĞR.NO	TC NO	SOYAD - ADI							SINAV ADI							TARİH		
748540	12B	02004	*****	HAYMANA SUDENUR							2022-2023 SINAVLARI TÜRKİYE GENELİ-DENEME-2 (Y212)							3.10.2023		
		TYT			MAT		FEN			TDE			SOS					DİL		
DERSLER	TÜRKÇE	SOSYAL	T. MAT	FEN	MAT-2	GEO-2	FİZ-2	KİM-2	BİY-2	EDEB	TAR-2	COĞ-2	TAR-3	COĞ-3	FEL-2	PSİKO	SOSYO	MANTIK	DİN / S.FEL	Y. DİL
SORU SAYISI	40	20	40	20	26	14	14	13	13	24	10	6	11	11	12	0	0	0	6	0
DOĞRU CEVAP	0	0	0	0	0	0	0	0	0	13	1	5	3	10	4	0	0	0	6	0
YANLIŞ CEVAP	0	0	0	0	0	0	0	0	0	11	0	0	0	1	0	0	0	0	0	0
BOŞ CEVAP	40	20	40	20	26	14	14	13	13	0	9	1	8	0	8	0	0	0	0	0
NET	0,00	0,00	0,00	0,00	0,00	0,00	0,00	0,00	0,00	10,25	1,00	5,00	3,00	9,75	4,00	0,00	0,00	0,00	6,00	0,00
BAŞARI ORANI	% 0	% 0	% 0	% 0	% 0	% 0	% 0	% 0	% 0	%43	%10	%83	%27	%89	%33	% 0	% 0	% 0	%100	% 0
SINAV NET ORT.	7,16	2,51	3,05	1,08	6,64	2,50	1,40	2,36	2,15	10,03	3,10	3,24	4,13	4,49	1,96	0,00	0,00	0,00	3,02	0,00
PUANLAR		TYT	SAY	SÖZ	EA	DİL	TESTE GÖRE ÖĞRENCİ SAYILARI					Kitapçık Türü								
		0,000		219,228	154,891		TYT	MAT	FEN	TDE	SOS	DİL								
DERECELER	TÜRKİYE			22	49		296	45	26	44	29	0	TYT	MAT	FEN	TDE	SOS			
	İL			6	8		0	4	1	13	12	0								
	İLÇE			6	8		0	4	1	13	12	0		B	B	B	B	B	B	
	KURUM			6	8		0	4	1	13	12	0	SINAVA GİREN ÖĞRENCİ SAYISI					319		
	ŞUBE			4	4		0	0	0	6	6	0								
TÜRKÇE										T. MAT										
ÖĞRENCİ CEVABI										T. MAT										
SOSYAL										FEN										
ÖĞRENCİ CEVABI										FEN										
MAT CEV. ANAH.	CADEDBCBBE	ACACDEACBB	ABADAB							GEO	EDBACDCAAE	BEBC								
ÖĞRENCİ CEVABI										GEO										
FİZ CEV. ANAH.	ECBABADCEB	EEDB					KİM	BADCACEDEB	EDC				BİY	EBCEABADCD	EBA					
ÖĞRENCİ CEVABI							KİM						BİY							
T.D. EDEBİYATI	BCDEBABC	AEABDCEAED	BCAD				TAR-1	ABDEBACECD					COĞ-1	DABEEA						
ÖĞRENCİ CEVABI	cebEaABeCC	AEAdedEbEe	BdAD				TAR-1	E					COĞ-1	ABEEA						
TARİH	EBDADCEEAC	B											COĞ-2	CCEBDBCEEA	D					
ÖĞRENCİ CEVABI		E AC											COĞ-2	CdEBDBCEEA	D					
FELSEFE GRUBU	BDADDEEACB	CACABBBEDE	DACB																	
ÖĞRENCİ CEVABI	EEB	C CABBBE																		

KONU ADI	SS	D	Y	%	KONU ADI	SS	D	Y	%	KONU ADI	SS	D	Y	%
<b>EDEB</b>					M.S. 2. Yüzyıl - M.S. 15. Yüzyıl Felsefesi	1	0	0	0					
Cumhuriyet Dönemi Türk Edebiyatı	3	3	0	100	Mantığa Giriş	1	0	0	0					
Divan Edebiyatı	1	1	0	100	Psikolojinin Temel Süreçleri	1	0	0	0					
Divan Edebiyatı - Düz Yazı	1	1	0	100	Sembolik (Modern) Mantık - Önermeler Mantığı	1	0	0	0					
Divan Edebiyatı - Nazım Biçimleri	1	1	0	100	Toplum ve Kültür	1	1	0	100					
Halk Edebiyatı	3	1	2	33	Toplumsal Kurumlar	1	0	0	0					
İslamiyet Öncesi Türk Edebiyatı	1	0	1	0	Toplumsal Yapı	1	0	0	0					
Millî Edebiyat	2	1	1	50	Yaşam Boyu Gelişim (Gelişim Psikolojisi)	1	1	0	100					
Paragrafın Yapısı	1	0	1	0	<b>DİN-2</b>									
Paragrafta Konu-Ana Düşünce	1	1	0	100	Bilgi ve İnanç, Ahiret, İnançla İlgili Meseleler	1	1	0	100					
Paragrafta Yardımcı Düşünce	1	1	0	100	Din ve Hayat, Allah İnsan İlişkisi	2	2	0	100					
Servet-i Fünun Edebiyatı	1	1	0	100	Din ve İslam	1	1	0	100					
Söz Sanatları	1	0	1	0	İslam ve İbadet, Dini Meseleler	1	1	0	100					
Söz Yorumu	2	1	1	50	Kur'an'da Bazı Kavramlar	1	1	0	100					
Sözcük Anlamı - Kavramlar	1	0	1	0										
Tanzimat Edebiyatı	1	1	0	100										
Yazınsal Türler - Düz Yazı	1	0	1	0										
Yazınsal Türler - Şiir Bilgisi	2	0	2	0										
<b>TAR-2</b>														
Değişen Dengeler Karşısında Osmanlı (1595-1774)	1	0	0	0										
En Uzun Yüzyıl (1800-1909)	1	0	0	0										
İlk ve Orta Çağlarda Türk Dünyası	1	0	0	0										
İslam Medeniyeti'nin Doğuşu	2	1	0	50										
Millî Mücadele Hazırlıkları	1	0	0	0										
Millî Mücadele'nin Hazırlık Dönemi	1	0	0	0										
Osmanlı Devleti ve I. Dünya Savaşı	1	0	0	0										
Uluslararası İlişkilerde Denge Stratejisi (1774-1914)	1	0	0	0										
Yerleşme ve Devletleşme Sürecinde Selçuklu Türkiyesi	1	0	0	0										
<b>COĞ-2</b>														
Biyocoşulluk	1	1	0	100										
Çevre Sorunlarının Sınıflandırılması	1	1	0	100										
Doğadaki Ekstremler	1	1	0	100										
Küresel ve Bölgesel Örgütler	1	0	0	0										
Nüfus Politikaları	1	1	0	100										
Tarihsel Süreçte Şehirler	1	1	0	100										
<b>TAR-3</b>														
Değişen Dengeler Karşısında Osmanlı (1595-1774)	1	1	0	100										
Halk Kültürü ve Kitabî Kültür	1	0	0	0										
İlk ve Orta Çağlarda Türk Dünyası	1	1	0	100										
İnsanlığın İlk Dönemleri	1	0	0	0										
Kurtuluş Savaşı'nda Cepheleler	1	0	0	0										
Millî Mücadele Hazırlıkları	1	1	0	100										
Millî Mücadele'nin Hazırlık Dönemi	1	0	0	0										
Osmanlı Devleti ve I. Dünya Savaşı	1	0	0	0										
Türk Siyasi Birliğini Sağlama Faaliyetleri	1	0	0	0										
Türklerin İslamiyet'i Kabulü ve İlk Türk İslam Devletleri	1	0	0	0										
Uluslaşmanın ve Endüstrileşmenin Sosyal Etkileri	1	0	0	0										
<b>COĞ-3</b>														
Atıklardan Korunma	1	1	0	100										
Doğadaki Ekstremler	1	1	0	100										
Doğayla Uyumlu Yaşamak	1	1	0	100										
Ekonomik Faaliyetlerin Sosyal ve Kültürel Etkileri	1	1	0	100										
Günümüz Dünyasından Geleceğin Dünyasına	1	1	0	100										
Medeniyetler-İk Kültür Merkezleri	1	0	1	0										
Şehirleşme Sanayi ve Göç İlişkisi	1	1	0	100										
Tarım-Ekonomi İlişkisi	1	1	0	100										
Türkiye Ekonomisini Etkileyen Faktörler	1	1	0	100										
Türkiye'de Nüfusun Geleceği	1	1	0	100										
Türkiye'nin Bölgesel Kalkınma Planları	1	1	0	100										
<b>FEL-2</b>														
20. Yüzyıl Felsefesi	1	0	0	0										
Bilgi Felsefesi	1	0	0	0										
Kişilik	1	1	0	100										
Klasik Mantık - Önermeler	1	1	0	100										





MEB KODU	ŞUBE	ÖĞR.NO	TC NO	SOYADI - ADI							SINAV ADI							TARİH		
748540	12B	02006	*****	AKYILDIZ MELEK NUR							2022-2023 SINAVLARI TÜRKİYE GENELİ-DENEME-2 (Y212)							3.10.2023		
		TYT				MAT			FEN			TDE			SOS					DİL
DERSLER	TÜRKÇE	SOSYAL	T. MAT	FEN	MAT-2	GEO-2	FİZ-2	KİM-2	BİY-2	EDEB	TAR-2	COĞ-2	TAR-3	COĞ-3	FEL-2	PSİKO	SOSYO	MANTIK	DİN / S.FEL	Y. DİL
SORU SAYISI	40	20	40	20	26	14	14	13	13	24	10	6	11	11	12	0	0	0	6	0
DOĞRU CEVAP	0	0	0	0	0	0	0	0	0	15	4	3	4	6	5	0	0	0	5	0
YANLIŞ CEVAP	0	0	0	0	0	0	0	0	0	6	2	1	3	1	2	0	0	0	1	0
BOŞ CEVAP	40	20	40	20	26	14	14	13	13	3	4	2	4	4	5	0	0	0	0	0
NET	0,00	0,00	0,00	0,00	0,00	0,00	0,00	0,00	0,00	13,50	3,50	2,75	3,25	5,75	4,50	0,00	0,00	0,00	4,75	0,00
BAŞARI ORANI	% 0	% 0	% 0	% 0	% 0	% 0	% 0	% 0	% 0	%56	%35	%46	%30	%52	%38	% 0	% 0	% 0	%79	% 0
SINAV NET ORT.	7,16	2,51	3,05	1,08	6,64	2,50	1,40	2,36	2,15	10,03	3,10	3,24	4,13	4,49	1,96	0,00	0,00	0,00	3,02	0,00
PUANLAR		TYT	SAY	SÖZ	EA	DİL	TESTE GÖRE ÖĞRENCİ SAYILARI						Kitapçık Türü							
		0,000		220,925	165,967		TYT	MAT	FEN	TDE	SOS	DİL								
DERECELER	TÜRKİYE			19	40		296	45	26	44	29	0	TYT	MAT	FEN	TDE	SOS			
	İL			3	4		0	4	1	13	12	0								
	İLÇE			3	4		0	4	1	13	12	0		A	A	A	A	A	A	
	KURUM			3	4		0	4	1	13	12	0	SINAVA GİREN ÖĞRENCİ SAYISI					319		
	ŞUBE			2	2		0	0	0	6	6	0								
TÜRKÇE										T. MAT										
ÖĞRENCİ CEVABI										T. MAT										
SOSYAL										FEN										
ÖĞRENCİ CEVABI										FEN										
MAT CEV. ANAH.	DECABCBDCA	EBDEACBBAC	ADABBA							GEO	DECDBAAEAC	BCBE								
ÖĞRENCİ CEVABI										GEO										
FİZ CEV. ANAH.	BACEDCBAAE	EBBD					KİM	ABCEDACDCD	EBE				BİY	CEABEDCDAB	AEB					
ÖĞRENCİ CEVABI							KİM						BİY							
T.D. EDEBİYATI	DEBCBDBAAE	CCACEBDBCA	EDDA				TAR-1	BABACDECDE					COĞ-1	BEEADA						
ÖĞRENCİ CEVABI	DEBCe e AEc	CCACEB aCb	dDD				TAR-1	e bBA E D					COĞ-1	dE A A						
TARİH	DAEBBACECD	E											COĞ-2	DBECCEECBD	A					
ÖĞRENCİ CEVABI	De B CbC	c											COĞ-2	B CC EC D	b					
FELSEFE GRUBU	BADEEDABCC	BABBBECAED	DCAB																	
ÖĞRENCİ CEVABI	ADEc BaC	BBBEaA																		

KONU ADI	SS	D	Y	%	KONU ADI	SS	D	Y	%	KONU ADI	SS	D	Y	%
<b>EDEB</b>					M.S. 2. Yüzyıl - M.S. 15. Yüzyıl Felsefesi	1	1	0	100					
Cumhuriyet Dönemi Türk Edebiyatı	3	2	0	67	Mantığa Giriş	1	0	0	0					
Divan Edebiyatı	1	1	0	100	Psikolojinin Temel Süreçleri	1	0	0	0					
Divan Edebiyatı - Düz Yazı	1	1	0	100	Sembolik (Modern) Mantık - Önermeler Mantığı	1	0	0	0					
Divan Edebiyatı - Nazım Biçimleri	1	1	0	100	Toplum ve Kültür	1	1	0	100					
Halk Edebiyatı	3	2	1	67	Toplumsal Kurumlar	1	0	0	0					
İslamiyet Öncesi Türk Edebiyatı	1	1	0	100	Toplumsal Yapı	1	0	1	0					
Millî Edebiyat	2	0	2	0	Yaşam Boyu Gelişim (Gelişim Psikolojisi)	1	0	1	0					
Paragrafın Yapısı	1	1	0	100	<b>DİN-2</b>									
Paragrafta Konu-Ana Düşünce	1	0	1	0	Bilgi ve İnanç, Ahiret, İnançla İlgili Meseleler	1	1	0	100					
Paragrafta Yardımcı Düşünce	1	1	0	100	Din ve Hayat, Allah İnsan İlişkisi	2	2	0	100					
Servet-i Fünun Edebiyatı	1	1	0	100	Din ve İslam	1	1	0	100					
Söz Sanatları	1	1	0	100	İslam ve İbadet, Dini Meseleler	1	1	0	100					
Söz Yorumu	2	0	1	0	Kur'an'da Bazı Kavramlar	1	0	1	0					
Sözcük Anlamı - Kavramlar	1	1	0	100										
Tanzimat Edebiyatı	1	1	0	100										
Yazınsal Türler - Düz Yazı	1	0	1	0										
Yazınsal Türler - Şiir Bilgisi	2	1	0	50										
<b>TAR-2</b>														
Değişen Dengeler Karşısında Osmanlı (1595-1774)	1	1	0	100										
En Uzun Yüzyıl (1800-1909)	1	0	1	0										
İlk ve Orta Çağlarda Türk Dünyası	1	1	0	100										
İslam Medeniyeti'nin Doğuşu	2	0	0	0										
Millî Mücadele Hazırlıkları	1	0	0	0										
Millî Mücadele'nin Hazırlık Dönemi	1	0	1	0										
Osmanlı Devleti ve I. Dünya Savaşı	1	1	0	100										
Uluslararası İlişkilerde Denge Stratejisi (1774-1914)	1	0	0	0										
Yerleşme ve Devletleşme Sürecinde Selçuklu Türkiyesi	1	1	0	100										
<b>COĞ-2</b>														
Biyocoşulluk	1	0	1	0										
Çevre Sorunlarının Sınıflandırılması	1	1	0	100										
Doğadaki Ekstremler	1	1	0	100										
Küresel ve Bölgesel Örgütler	1	0	0	0										
Nüfus Politikaları	1	0	0	0										
Tarihsel Süreçte Şehirler	1	1	0	100										
<b>TAR-3</b>														
Değişen Dengeler Karşısında Osmanlı (1595-1774)	1	0	1	0										
Halk Kültürü Ve Kitabî Kültür	1	0	0	0										
İlk ve Orta Çağlarda Türk Dünyası	1	1	0	100										
İnsanlığın İlk Dönemleri	1	1	0	100										
Kurtuluş Savaşı'nda Cepheleler	1	0	0	0										
Millî Mücadele Hazırlıkları	1	0	0	0										
Millî Mücadele'nin Hazırlık Dönemi	1	0	1	0										
Osmanlı Devleti ve I. Dünya Savaşı	1	1	0	100										
Türk Siyasi Birliğini Sağlama Faaliyetleri	1	1	0	100										
Türklerin İslamiyet'i Kabulü ve İlk Türk İslam Devletleri	1	0	1	0										
Uluslaşmanın ve Endüstrileşmenin Sosyal Etkileri	1	0	0	0										
<b>COĞ-3</b>														
Atıklardan Korunma	1	0	0	0										
Doğadaki Ekstremler	1	0	0	0										
Doğayla Uyumlu Yaşamak	1	1	0	100										
Ekonomik Faaliyetlerin Sosyal ve Kültürel Etkileri	1	0	0	0										
Günümüz Dünyasından Geleceğin Dünyasına	1	0	1	0										
Medeniyetler-İlk Kültür Merkezleri	1	1	0	100										
Şehirleşme Sanayi ve Göç İlişkisi	1	1	0	100										
Tarım-Ekonomi İlişkisi	1	1	0	100										
Türkiye Ekonomisini Etkileyen Faktörler	1	1	0	100										
Türkiye'de Nüfusun Geleceği	1	0	0	0										
Türkiye'nin Bölgesel Kalkınma Planları	1	1	0	100										
<b>FEL-2</b>														
20. Yüzyıl Felsefesi	1	0	0	0										
Bilgi Felsefesi	1	1	0	100										
Kişilik	1	1	0	100										
Klasik Mantık - Önermeler	1	1	0	100										



MEB KODU	ŞUBE	ÖĞR.NO	TC NO	SOYADI - ADI						SINAV ADI										TARİH	
748540	12B		*****	ADIGÜZEL MERVE						2022-2023 SINAVLARI TÜRKİYE GENELİ-DENEME-2 (Y212)										3.10.2023	
TYT				MAT			FEN			TDE			SOS						DİL		
DERSLER	TÜRKÇE	SOSYAL	T. MAT	FEN	MAT-2	GEO-2	FİZ-2	KİM-2	BİY-2	EDEB	TAR-2	COĞ-2	TAR-3	COĞ-3	FEL-2	PSİKO	SOSYO	MANTIK	DİN / S.FEL	Y. DİL	
SORU SAYISI	40	20	40	20	26	14	14	13	13	24	10	6	11	11	12	0	0	0	0	6	0
DOĞRU CEVAP	0	0	0	0	0	0	0	0	0	6	0	1	1	4	0	0	0	0	0	3	0
YANLIŞ CEVAP	0	0	0	0	0	0	0	0	0	7	0	0	2	5	0	0	0	0	0	1	0
BOŞ CEVAP	40	20	40	20	26	14	14	13	13	11	10	5	8	2	12	0	0	0	0	2	0
NET	0,00	0,00	0,00	0,00	0,00	0,00	0,00	0,00	0,00	4,25	0,00	1,00	0,50	2,75	0,00	0,00	0,00	0,00	0,00	2,75	0,00
BAŞARI ORANI	% 0	% 0	% 0	% 0	% 0	% 0	% 0	% 0	% 0	%18	% 0	%17	% 5	%25	% 0	% 0	% 0	% 0	% 0	%46	% 0
SINAV NET ORT.	7,16	2,51	3,05	1,08	6,64	2,50	1,40	2,36	2,15	10,03	3,10	3,24	4,13	4,49	1,96	0,00	0,00	0,00	0,00	3,02	0,00
PUANLAR		TYT	SAY	SÖZ	EA	DİL	TESTE GÖRE ÖĞRENCİ SAYILARI						Kitapçık Türü								
		0,000		143,367	127,241		TYT	MAT	FEN	TDE	SOS	DİL									
DERECELER	TÜRKİYE				40	54							TYT	MAT	FEN	TDE	SOS				
	İL				11	11															
	İLÇE				11	11								B	B	B	B				
	KURUM				11	11							SINAVA GİREN ÖĞRENCİ SAYISI								
	ŞUBE				6	6							319								
TÜRKÇE										T. MAT											
ÖĞRENCİ CEVABI										T. MAT											
SOSYAL										FEN											
ÖĞRENCİ CEVABI										FEN											
MAT CEV. ANAH.	CADEDBCBBE	ACACDEACBB	ABADAB							GEO	EDEBACDAAE	BEBC									
ÖĞRENCİ CEVABI										GEO											
FİZ CEV. ANAH.	ECBABADCEB	EEDB				KİM	BADCACEDEB	EDC				BİY	EBCEABADCD	EBA							
ÖĞRENCİ CEVABI							KİM				BİY										
T.D. EDEBİYATI	BCDEBABDCC	AEABDCEAED	BCAD				TAR-1	ABDEBACECD				COĞ-1	DABEEA								
ÖĞRENCİ CEVABI	cCDEaAee	c	bEc	D				TAR-1				COĞ-1	D								
TARİH	EBDADCEEAC	B										COĞ-2	CCEBDBCEEA	D							
ÖĞRENCİ CEVABI	a	E	e										COĞ-2	bEBaCaEEEd							
FELSEFE GRUBU	BDADEEBACB	CACABBEDE	DACB																		
ÖĞRENCİ CEVABI				A	BE	a															

KONU ADI	SS	D	Y	%	KONU ADI	SS	D	Y	%	KONU ADI	SS	D	Y	%
<b>EDEB</b>														
Cumhuriyet Dönemi Türk Edebiyatı	3	2	0	67										
Divan Edebiyatı	1	0	0	0										
Divan Edebiyatı - Düz Yazı	1	0	0	0										
Divan Edebiyatı - Nazım Biçimleri	1	0	0	0										
Halk Edebiyatı	3	0	2	0										
İslamiyet Öncesi Türk Edebiyatı	1	0	0	0										
Millî Edebiyat	2	1	1	50										
Paragrafın Yapısı	1	1	0	100										
Paragrafta Konu-Ana Düşünce	1	0	1	0										
Paragrafta Yardımcı Düşünce	1	1	0	100										
Servet-i Fünun Edebiyatı	1	0	1	0										
Söz Sanatları	1	0	0	0										
Söz Yorumu	2	0	1	0										
Sözcük Anlamı - Kavramlar	1	1	0	100										
Tanzimat Edebiyatı	1	0	0	0										
Yazınsal Türler - Düz Yazı	1	0	1	0										
Yazınsal Türler - Şiir Bilgisi	2	0	0	0										
<b>COĞ-2</b>														
Biyocoşulluk	1	0	0	0										
Çevre Sorunlarının Sınıflandırılması	1	0	0	0										
Doğadaki Ekstremler	1	0	0	0										
Küresel ve Bölgesel Örgütler	1	1	0	100										
Nüfus Politikaları	1	0	0	0										
Tarihsel Süreçte Şehirler	1	0	0	0										
<b>TAR-3</b>														
Değişen Dengeler Karşısında Osmanlı (1595-1774)	1	1	0	100										
Halk Kültürü Ve Kitabî Kültür	1	0	0	0										
İlk ve Orta Çağlarda Türk Dünyası	1	0	0	0										
İnsanlığın İlk Dönemleri	1	0	0	0										
Kurtuluş Savaşı'nda Cepheleler	1	0	0	0										
Millî Mücadele Hazırlıkları	1	0	1	0										
Millî Mücadele'nin Hazırlık Dönemi	1	0	0	0										
Osmanlı Devleti ve I. Dünya Savaşı	1	0	0	0										
Türk Siyasi Birliğini Sağlama Faaliyetleri	1	0	1	0										
Türklerin İslamiyet'i Kabulü ve İlk Türk İslam Devletleri	1	0	0	0										
Uluslaşmanın ve Endüstrileşmenin Sosyal Etkileri	1	0	0	0										
<b>COĞ-3</b>														
Atıklardan Korunma	1	0	1	0										
Doğadaki Ekstremler	1	0	1	0										
Doğayla Uyumlu Yaşamak	1	1	0	100										
Ekonomik Faaliyetlerin Sosyal ve Kültürel Etkileri	1	1	0	100										
Günümüz Dünyasından Geleceğin Dünyasına	1	0	1	0										
Medeniyetler-İlk Kültür Merkezleri	1	0	1	0										
Şehirleşme Sanayi ve Göç İlişkisi	1	1	0	100										
Tarım-Ekonomi İlişkisi	1	0	0	0										
Türkiye Ekonomisini Etkileyen Faktörler	1	0	0	0										
Türkiye'de Nüfusun Geleceği	1	1	0	100										
Türkiye'nin Bölgesel Kalkınma Planları	1	0	1	0										
<b>DİN-2</b>														
Bilgi ve İnanç, Ahiret, İnançla İlgili Meseleler	1	0	0	0										
Din ve Hayat, Allah İnsan İlişkisi	2	1	1	50										
Din ve İslam	1	1	0	100										
İslam ve İbadet, Dini Meseleler	1	1	0	100										
Kur'an'da Bazı Kavramlar	1	0	0	0										



MEB KODU	ŞUBE	ÖĞR.NO	TC NO	SOYADI - ADI							SINAV ADI							TARİH		
748540	0		*****	ALBAYRAK AYŞE							2022-2023 SINAVLARI TÜRKİYE GENELİ-DENEME-2 (Y212)							3.10.2023		
		TYT				MAT		FEN			TDE			SOS					DİL	
DERSLER	TÜRKÇE	SOSYAL	T. MAT	FEN	MAT-2	GEO-2	FİZ-2	KİM-2	BİY-2	EDEB	TAR-2	COĞ-2	TAR-3	COĞ-3	FEL-2	PSİKO	SOSYO	MANTIK	DİN / S.FEL	Y. DİL
SORU SAYISI	40	20	40	20	26	14	14	13	13	24	10	6	11	11	12	0	0	0	6	0
DOĞRU CEVAP	0	0	0	0	0	0	0	0	0	17	8	4	5	9	6	0	0	0	5	0
YANLIŞ CEVAP	0	0	0	0	0	0	0	0	0	5	2	2	6	2	4	0	0	0	1	0
BOŞ CEVAP	40	20	40	20	26	14	14	13	13	2	0	0	0	0	2	0	0	0	0	0
NET	0,00	0,00	0,00	0,00	0,00	0,00	0,00	0,00	0,00	15,75	7,50	3,50	3,50	8,50	5,00	0,00	0,00	0,00	4,75	0,00
BAŞARI ORANI	% 0	% 0	% 0	% 0	% 0	% 0	% 0	% 0	% 0	%66	%75	%58	%32	%77	%42	% 0	% 0	% 0	%79	% 0
SINAV NET ORT.	7,16	2,51	3,05	1,08	6,64	2,50	1,40	2,36	2,15	10,03	3,10	3,24	4,13	4,49	1,96	0,00	0,00	0,00	3,02	0,00
PUANLAR		TYT	SAY	SÖZ	EA	DİL	TESTE GÖRE ÖĞRENCİ SAYILARI						Kitapçık Türü							
		0,000		249,668	185,141		TYT	MAT	FEN	TDE	SOS	DİL								
DERECELER	TÜRKİYE			7	34		296	45	26	44	29	0	TYT	MAT	FEN	TDE	SOS			
	İL			1	3		0	4	1	13	12	0								
	İLÇE			1	3		0	4	1	13	12	0		B	B	B	B	B		
	KURUM			1	3		0	4	1	13	12	0	SINAVA GİREN ÖĞRENCİ SAYISI					319		
	ŞUBE			1	1		0	0	0	1	1	0								
TÜRKÇE										T. MAT										
ÖĞRENCİ CEVABI										T. MAT										
SOSYAL										FEN										
ÖĞRENCİ CEVABI										FEN										
MAT CEV. ANAH.	CADEDBCBBE	ACACDEACBB	ABADAB							GEO	EDBACDCAAE	BEBC								
ÖĞRENCİ CEVABI										GEO										
FİZ CEV. ANAH.	ECBABADCEB	EEDB					KİM	BADCACEDEB	EDC				BİY	EBCEABADCD	EBA					
ÖĞRENCİ CEVABI							KİM						BİY							
T.D. EDEBİYATI	BCDEBABBCC	AEABDCEAE	BCAD				TAR-1	ABDEBACECD					COĞ-1	DABEEEA						
ÖĞRENCİ CEVABI	BdDEBABBDe	AeCbDc Abd	dCAD				TAR-1	dBDEcACECD					COĞ-1	DAeaeEA						
TARİH	EBDADCEEAC	B											COĞ-2	CCEBDBCEEA	D					
ÖĞRENCİ CEVABI	EcbAedEdAC	d											COĞ-2	bCEBDBCEdA	D					
FELSEFE GRUBU	BDADDEEBACB	CACABBBEBDE	DACB																	
ÖĞRENCİ CEVABI	dDAcEdBAa	AaABBBEB																		

KONU ADI	SS	D	Y	%	KONU ADI	SS	D	Y	%	KONU ADI	SS	D	Y	%
<b>EDEB</b>					M.S. 2. Yüzyıl - M.S. 15. Yüzyıl Felsefesi	1	1	0	100					
Cumhuriyet Dönemi Türk Edebiyatı	3	3	0	100	Mantığa Giriş	1	1	0	100					
Divan Edebiyatı	1	1	0	100	Psikolojinin Temel Süreçleri	1	0	1	0					
Divan Edebiyatı - Düz Yazı	1	0	0	0	Sembolik (Modern) Mantık - Önermeler Mantığı	1	0	0	0					
Divan Edebiyatı - Nazım Biçimleri	1	0	1	0	Toplum ve Kültür	1	1	0	100					
Halk Edebiyatı	3	2	1	67	Toplumsal Kurumlar	1	1	0	100					
İslamiyet Öncesi Türk Edebiyatı	1	1	0	100	Toplumsal Yapı	1	0	1	0					
Millî Edebiyat	2	1	1	50	Yaşam Boyu Gelişim (Gelişim Psikolojisi)	1	0	1	0					
Paragrafın Yapısı	1	0	1	0	<b>DİN-2</b>									
Paragrafta Konu-Ana Düşünce	1	1	0	100	Bilgi ve İnanç, Ahiret, İnançla İlgili Meseleler	1	1	0	100					
Paragrafta Yardımcı Düşünce	1	1	0	100	Din ve Hayat, Allah İnsan İlişkisi	2	2	0	100					
Servet-i Fünun Edebiyatı	1	1	0	100	Din ve İslam	1	1	0	100					
Söz Sanatları	1	1	0	100	İslam ve İbadet, Dini Meseleler	1	1	0	100					
Söz Yorumu	2	1	1	50	Kur'an'da Bazı Kavramlar	1	0	1	0					
Sözcük Anlamı - Kavramlar	1	1	0	100										
Tanzimat Edebiyatı	1	0	0	0										
Yazınsal Türler - Düz Yazı	1	1	0	100										
Yazınsal Türler - Şiir Bilgisi	2	2	0	100										
<b>TAR-2</b>														
Değişen Dengeler Karşısında Osmanlı (1595-1774)	1	1	0	100										
En Uzun Yüzyıl (1800-1909)	1	0	1	0										
İlk ve Orta Çağlarda Türk Dünyası	1	1	0	100										
İslam Medeniyeti'nin Doğuşu	2	2	0	100										
Millî Mücadele Hazırlıkları	1	1	0	100										
Millî Mücadele'nin Hazırlık Dönemi	1	1	0	100										
Osmanlı Devleti ve I. Dünya Savaşı	1	1	0	100										
Uluslararası İlişkilerde Denge Stratejisi (1774-1914)	1	1	0	100										
Yerleşme ve Devletleşme Sürecinde Selçuklu Türkiyesi	1	0	1	0										
<b>COĞ-2</b>														
Biyoçeşitlilik	1	0	1	0										
Çevre Sorunlarının Sınıflandırılması	1	0	1	0										
Doğadaki Ekstremler	1	1	0	100										
Küresel ve Bölgesel Örgütler	1	1	0	100										
Nüfus Politikaları	1	1	0	100										
Tarihsel Süreçte Şehirler	1	1	0	100										
<b>TAR-3</b>														
Değişen Dengeler Karşısında Osmanlı (1595-1774)	1	1	0	100										
Halk Kültürü ve Kitabî Kültür	1	1	0	100										
İlk ve Orta Çağlarda Türk Dünyası	1	1	0	100										
İnsanlığın İlk Dönemleri	1	0	1	0										
Kurtuluş Savaşı'nda Cepheleler	1	0	1	0										
Millî Mücadele Hazırlıkları	1	1	0	100										
Millî Mücadele'nin Hazırlık Dönemi	1	0	1	0										
Osmanlı Devleti ve I. Dünya Savaşı	1	0	1	0										
Türk Siyasi Birliğini Sağlama Faaliyetleri	1	0	1	0										
Türklerin İslamiyet'i Kabulü ve İlk Türk İslam Devletleri	1	1	0	100										
Uluslaşmanın ve Endüstrileşmenin Sosyal Etkileri	1	0	1	0										
<b>COĞ-3</b>														
Atıklardan Korunma	1	1	0	100										
Doğadaki Ekstremler	1	1	0	100										
Doğayla Uyumlu Yaşamak	1	1	0	100										
Ekonomik Faaliyetlerin Sosyal ve Kültürel Etkileri	1	0	1	0										
Günümüz Dünyasından Geleceğin Dünyasına	1	1	0	100										
Medeniyetler-İlk Kültür Merkezleri	1	1	0	100										
Şehirleşme Sanayi ve Göç İlişkisi	1	1	0	100										
Tarım-Ekonomi İlişkisi	1	1	0	100										
Türkiye Ekonomisini Etkileyen Faktörler	1	0	1	0										
Türkiye'de Nüfusun Geleceği	1	1	0	100										
Türkiye'nin Bölgesel Kalkınma Planları	1	1	0	100										
<b>FEL-2</b>														
20. Yüzyıl Felsefesi	1	0	1	0										
Bilgi Felsefesi	1	1	0	100										
Kişilik	1	1	0	100										
Klasik Mantık - Önermeler	1	0	0	0										